PHILIPPE RICHELLE / PIERRE WACHS

BANKGEHEIMEN

3.1 BOVEN ELKE VERDENKING

BENELUX
Glénat

3.1 BOVEN ELKE VERDENKING

BANKGEHEIMEN

SCENARIO: PHILIPPE RICHELLE

TEKENINGEN: PIERRE WACHS

INKLEURING: DOMNOK

INKLEURING OMSLAG: BRUNO PRADELLE

BENELUX Glénat

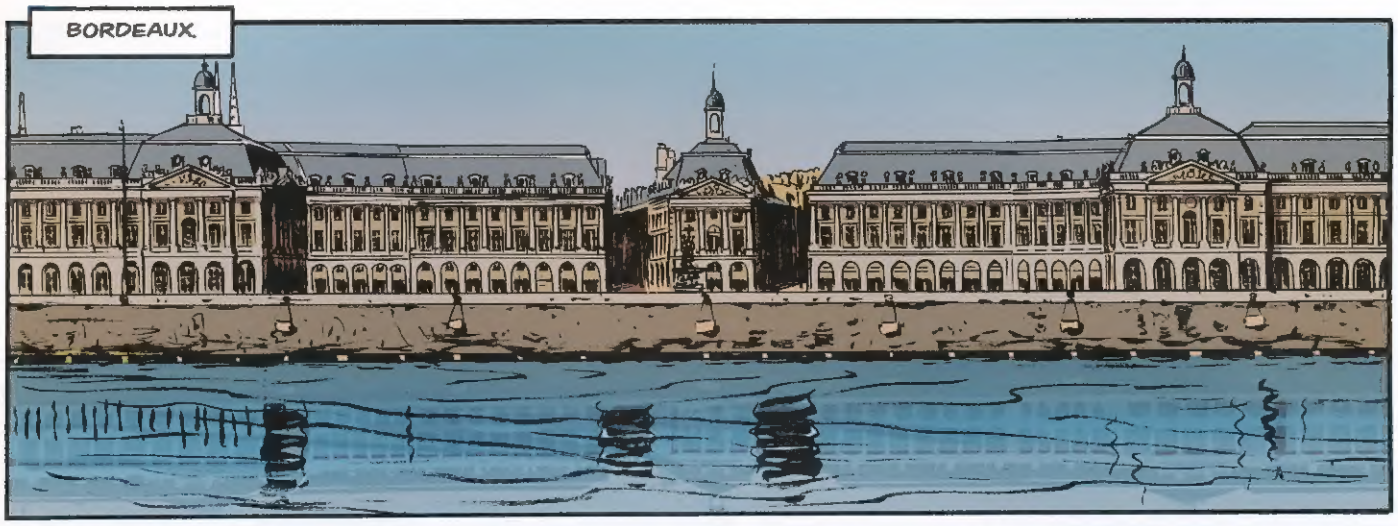
BORDEAUX.

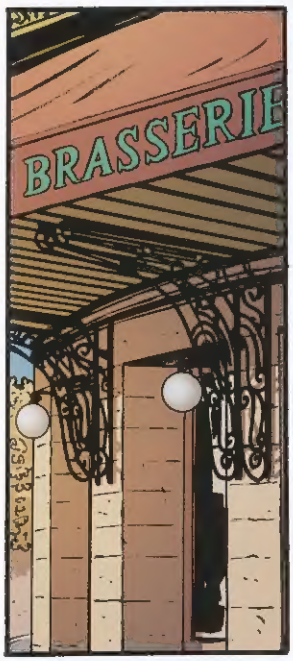
BRASSERIE

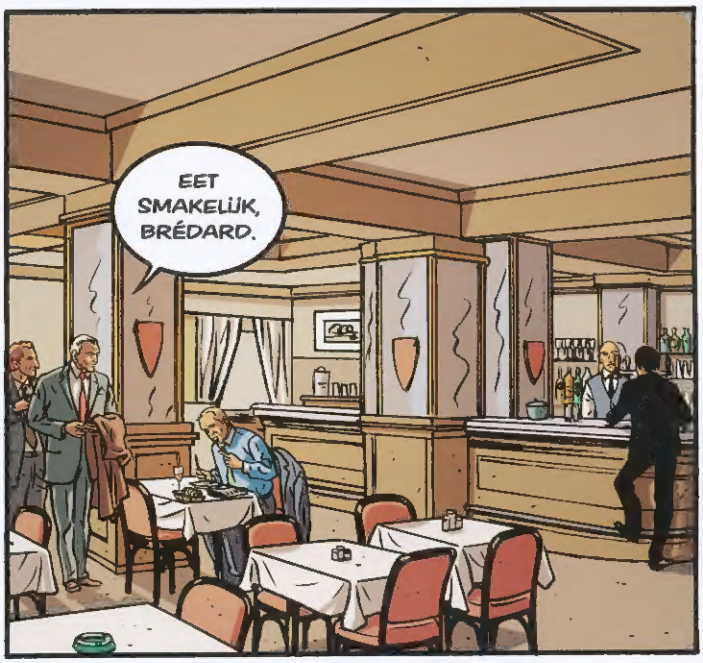
EET SMAKELIJK, BRÉDARD.

MENEER DE PROCUREUR.

KOM 'NS BIJ ME LANGS. IK HEB EEN ZAAK DIE U ZAL INTERESSEREN.
FINANCIEEL?
JA.

HET MINISTERIE VAN FINANCIËN HEEFT EEN ZAAK AAN ONS OVERGEDRAGEN DIE HET ZELF WEER VAN HET PARKET IN MET HAD GEËRFD... EEN DOSSIER DAT IS OPGESTELD DOOR EEN LUXEMBURGSE BANK NAMENS EEN VAN HAAR CLIËNTEN, EEN ONROERENDGOEDFIRMA IN DEZE STAD.

DE MANIER WAAROP UW COLLEGA'S IN METZ HET IN HUN BEZIT HEBBEN GEKREGEN, IS HET VERMELDEN WAARD. HET DOSSIER WAS, SAMEN MET TIENTALLEN ANDERE, ACHTEROVERGEDRUKT DOOR EEN HOGE FUNCTIONARIS VAN DE BANK. HIJ HAD FONDSEN VERDUISTERD EN WILDE WAARSCHIJNLIJK OVER WISSELGELD BESCHIKKEN VOOR HET GEVAL DAT HIJ ZOU WORDEN ONTMASKERD.

UITEINDELIJK HAD HIJ ZE NIET NODIG: HIJ VERDWEEN NAAR HET BUITENLAND EN LIET DE DOSSIERS ACHTER IN EEN BAGAGEKLUIS OP HET STATION IN METZ, WAAR DE POLITIE ZE VOND.
MIJN HANDEN JEUKEN. IK HEB DE LAATSTE TIJD ALLEEN MAAR SAAIE ZAKEN.

WANNEER HEBT U TIJD?
MORGEN LUKT NIET. MAANDAG TIEN UUR?
GOED, AFGESPROKEN.

LE REGENT
BRASSERIE

DE DOKTER HEEFT HET GEDAAN, WEDDEN?
STIL NOU!

WAAROM KIJKT JE DAARNAAR? ALLES LIGT ER ZO DIK OP.
HET LEIDT ME AF.

JIJ NOG WIJN?
NEE, DANK JE.

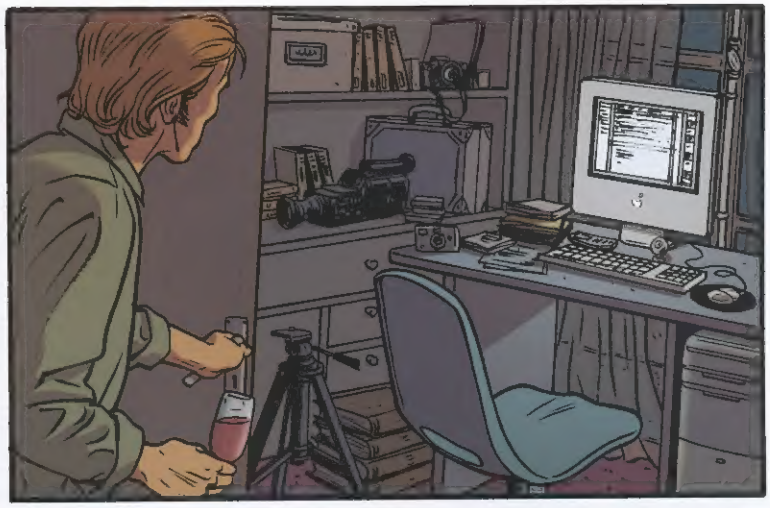

FILM.DOCU.

YAHOOO!
?

BERICHT VAN CARROSO!

HIJ VINDT MIJN FILM ERG GOED EN WIL SNEL EEN AFSPRAAK MET ME MAKEN!

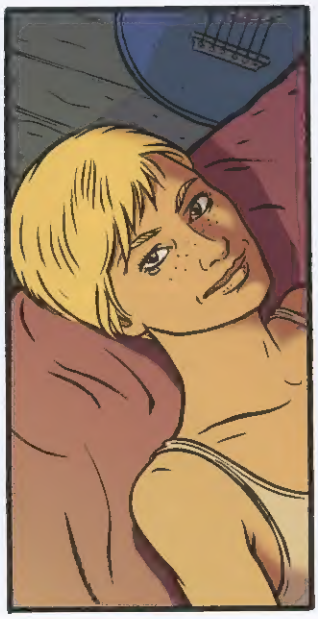

WEET JE...

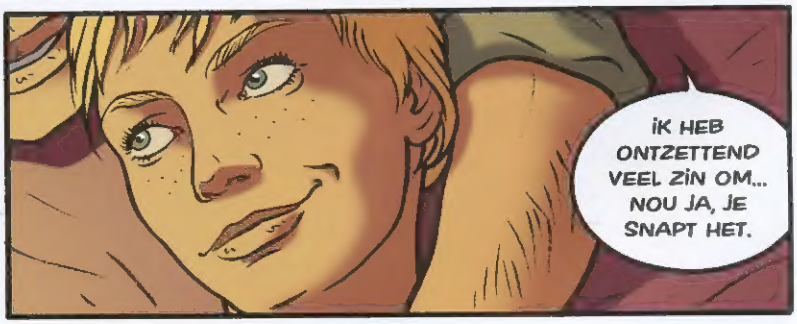
IK HEB ONTZETTEND VEEL ZIN OM... NOU JA, JE SNAPT HET.

... WAARNA U NAAR MADELEINE GING OM UZELF EEN ALIBI TE BEZORGEN.
POLICE

IK ARRESTEER U WEGENS DE MOORD OP UW VROUW, DOKTER!

TWEE DAGEN LATER.
THEAR
LEIL
ANCE
10
ANS DÉJÀ

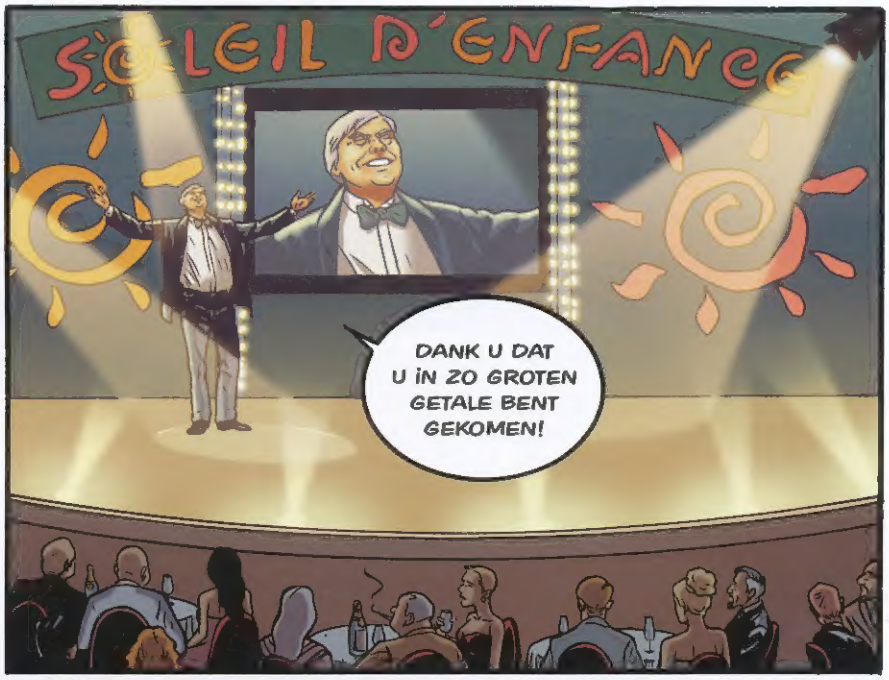
SOLEIL D'ENFANCE
DANK U DAT U IN ZO GROTEN GETALE BENT GEKOMEN!

ZOALS U WEET VIERT ONZE ORGANISATIE DIT JAAR HAAR TIENJARIG JUBILEUM EN DAT HEUGLIJKE FEIT IS ALLEREERST DE VERDIENSTE VAN ONZE OPRICHTER EN VOORZITTER...
DAMES EN HEREN, GEEF HEM EEN WELVERDIEND APPLAUS...

DE HEER PIERRE VAUTIER!

WANNEER IK ACHTEROMKIJK, KAN IK NIET ANDERS DAN TROTS VOELEN BIJ HET ZIEN VAN WAT WIJ HEBBEN BEREIKT...
... DANKZIJ DE INZET VAN DUIZENDEN MENSEN ZOALS U DIE IN HEEL FRANKRIJK ONS WERK ONDERSTEUNEN.

IN TIEN JAAR HEBBEN WE DRIE VAKANTIEDORPEN GEBOUWD, WAAR JAARLIJKS DRIEDUIZEND KINDEREN UIT ACHTERSTANDSWIJKEN VERBLIJVEN. DAAR ZAL HET NIET BIJ BLIJVEN, WANT ER ZIJN PLANNEN VOOR NOG TWEE DORPEN...
... IN DE HAUTE-SAVOIE EN IN DE OOSTENRIJKSE ALPEN.

OM DIT DOEL TE VERWEZENLIJKEN DOEN WIJ OPNIEUW EEN BEROEP OP UW STEUN EN UW GULHEID. BIJ VOORBAAT ZEG IK U DAARVOOR DANK...

... HEEL VEEL DANK.

IK GEEF DE MICROFOON NU TERUG AAN MIJN VRIEND GILBERT. MET ZIJN BEKENDE ENTHOUSIASME ZAL HIJ EEN GROOT AANTAL STUKKEN VEILEN DIE WELWILLEND TER BESCHIKKING ZIJN GESTELD DOOR MENSEN UIT DE WERELD VAN KUNST, SPORT EN AMUSEMENT, DIE IK GRAAG HARTELIJK WIL BEDANKEN.

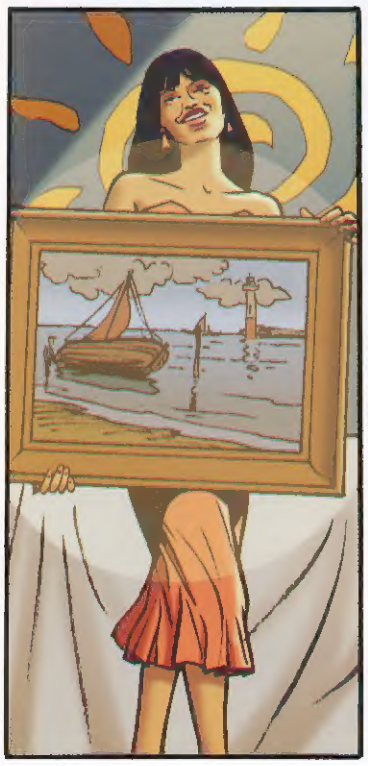

EN WAT IS DE INZET VAN DEZE FRAAIE AQUAREL, NOTARIS?
100 EURO.
100 EURO... WIE BIEDT MEER?

120 RECHTS VAN MIJ... JA, MENEER? 150... 150 EURO... WIE BIEDT MEER?
180? EENMAAL, ANDERMAAL...

VERKOCHT AAN MENEER DE PROCUREUR-GENERAAL, DIE ZOALS WE ALLEMAAL WETEN EEN GROOT KUNSTLIEFHEBBER IS. APPLAUS!
IK STEL VOOR DAT WE EEN KORTE PAUZE INLASSEN EN DE MEISJES VAN GYMNASTIEKVERENIGING VENDAYS VERWELKOMEN. AL WEKENLANG OEFENEN ZE OP EEN VOORSTELLING...
... DIE ZIJ VANAVOND VOOR U GAAN OPVOEREN!
GEEF ZE EEN GROOT APPLAUS!
TEVREDEN, BESTE VRIEND?
SORTIE
ZEKER. WE HEBBEN BIJNA EEN HALF MILJOEN EURO BIJ ELKAAR.
HET BEDRAG ZOU NOG HOGER ZIJN GEWEEST ALS CAMILLERI ZIJN REGENBOOGTRUI HAD AFGESTAAN, ZOALS HIJ ONS HAD BELOOFD.
HET SUCCES EN DE ROEM ZIJN HEM NAAR HET HOOFD GESTEGEN.
HET ZIJN STERKE BENEN DIE DE WEELDE KUNNEN DRAGEN.

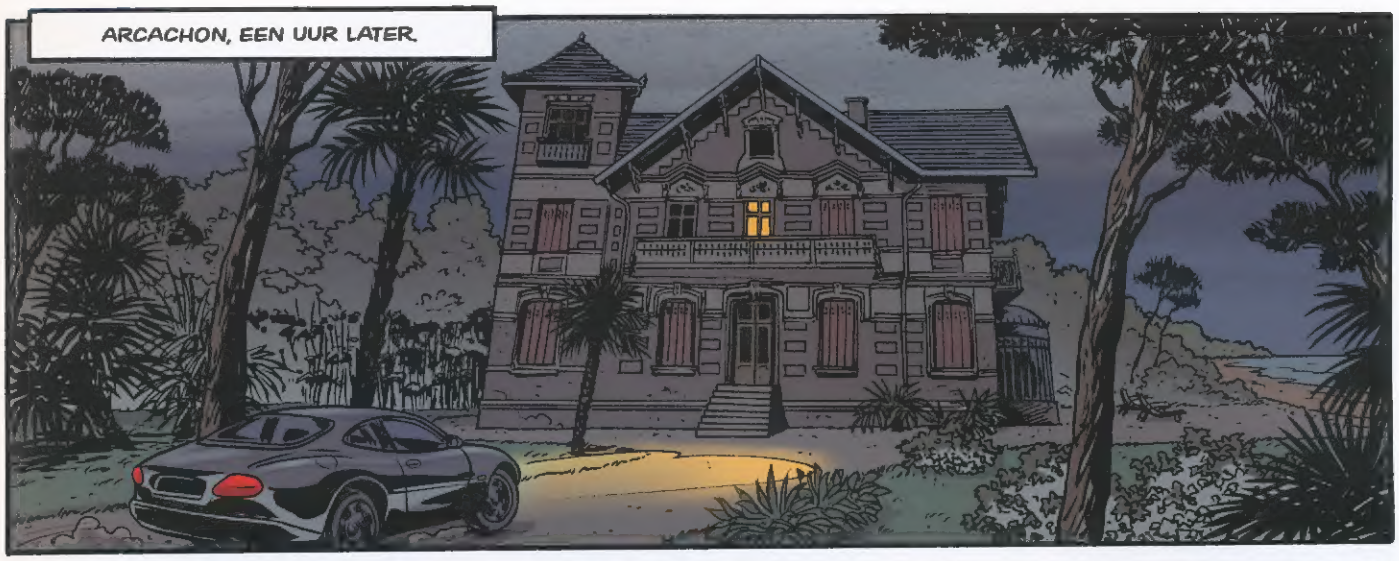
ARCACHON, EEN UUR LATER.

SLAAP JE NOG NIET?
IK HEB TIEN MINUTEN GELEDEN DE TV UITGEZET. ER WAS EEN INTERESSANT DEBAT OVER DE TOEKOMST VAN ONS LAND.

GING ALLES GOED?
JA, HOOR.

ZAL IK HET RAAM 'N STUKJE OPEN-ZETTEN?
NEE. ER STAAT TE VEEL WIND.

HEB JE JE MEDICIJNEN INGENO-MEN?
JA, JA.

WELTERUSTEN. TOT MORGEN.
TOT MORGEN, PIERRE.

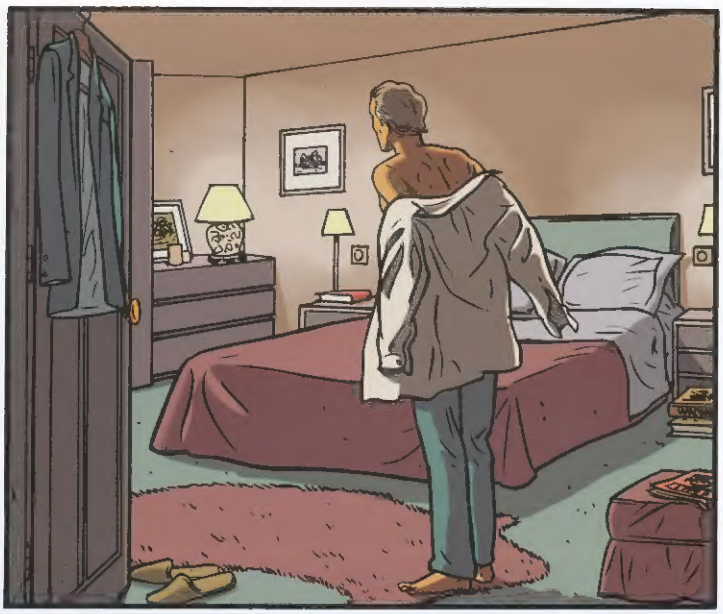

TWEE DAGEN LATER.

WILT U ER OOK EEN? AMBACHTELIJKE KARAMELS, ZE ZIJN HEERLIJK.
TJONGE.
30

INDERDAAD, ERG LEKKER.
SINDS IK MET ROKEN BEN GESTOPT, EET IK DE GODGANSE DAG KARAMELS. MIJN TANDARTS IS ER VAST NIET BLIJ MEE.
MAAR UW LONGARTS WEL...

STUDEERT U NOG?
O, DAAR HEB IK DE LEEFTIJD NIET MEER VOOR.
HOE OUD BENT U DAN?

BINNEN-KORT DERTIG.
'T IS U NIET AAN TE ZIEN!

IN PARIJS HEB IK EEN AFSPRAAK MET HET HOOFD VAN DE AFDELING DOCUMENTAIRES VAN EEN TV-ZENDER. HIJ IS NOGAL WEG VAN EEN FILM DIE IK MET EIGEN GELD HEB GEMAAKT.

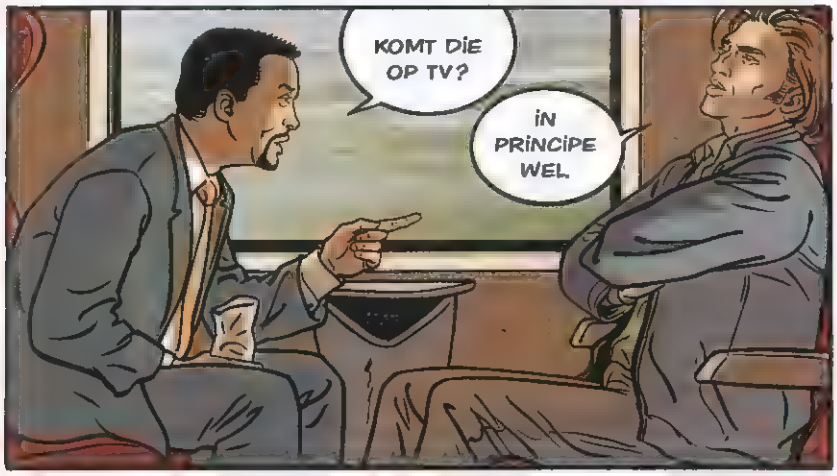
KOMT DIE OP TV?
IN PRINCIPE WEL.

ALS IK MIJN VROUW VERTEL DAT ER EEN FILM-REGISSEUR BIJ MIJ IN DE COUPÉ ZAT, ZAL ZE ME NIET GELOVEN.

EN WAAR GAAT UW FILM OVER?
DE ONZEKERHEID VAN HET BESTAAN. IN BORDEAUX HEB IK DRIE MAANDEN LANG EEN DAKLOZE MET DE CAMERA GEVOLGD.

MAAR 'T IS BESLIST GEEN DEPRIMERENDE FILM. DE MAN HEEFT EEN HEEL EIGEN KIJK OP DE DINGEN, MET VEEL HUMOR.

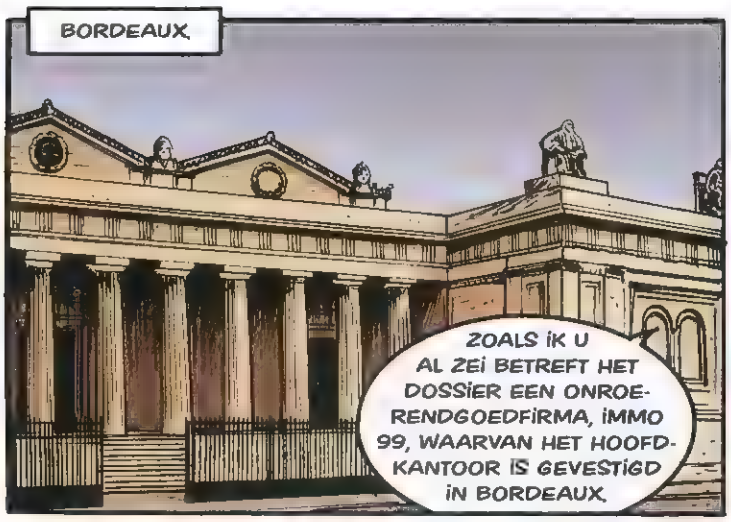

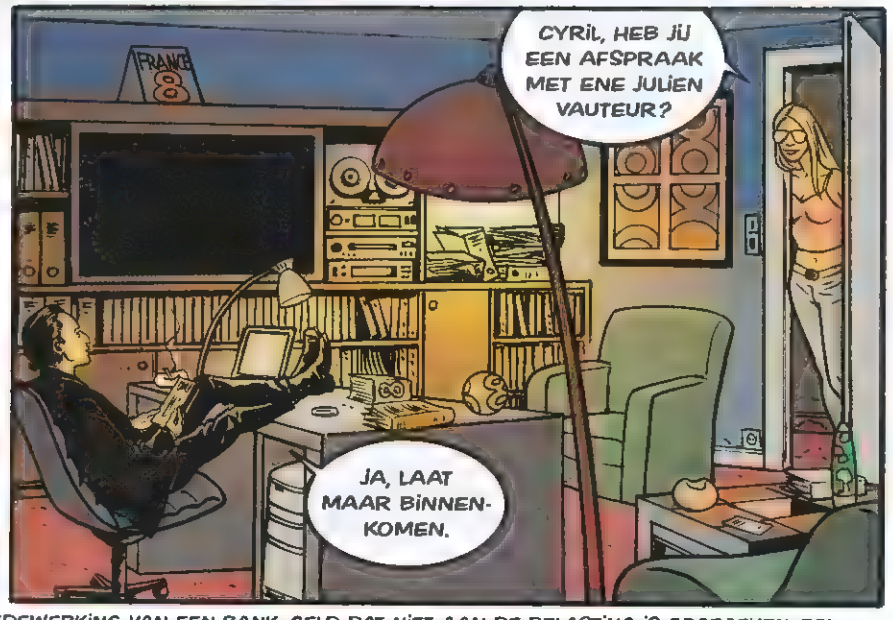

* WERKWIJZE DIE HET MOGELIJK MAAKT OM, MET MEDEWERKING VAN EEN BANK, GELD DAT NIET AAN DE BELASTING IS OPGEGEVEN, EEN LEGALE STATUS TE GEVEN: DE BANK VERSTREKT ZIJN CLIËNT EEN LENING WAARVAN DE HOOGTE OVEREENKOMT MET HET BEDRAG DAT DEZE VAN TEVOREN HEEFT GESTORT.

SORRY DAT IK ZO LAAT BEN. IN PLAATS VAN EEN TAXI HAD IK BETER DE METRO KUNNEN NEMEN.
HET VERKEER IN PARIJS IS EEN RAMP. IK GEBRUIK ALLEEN NOG DE SCOOTER.

ZULLEN WE JE EN JIJ ZEGGEN? DA'S WEL ZO SIMPEL.
MIJ BEST.

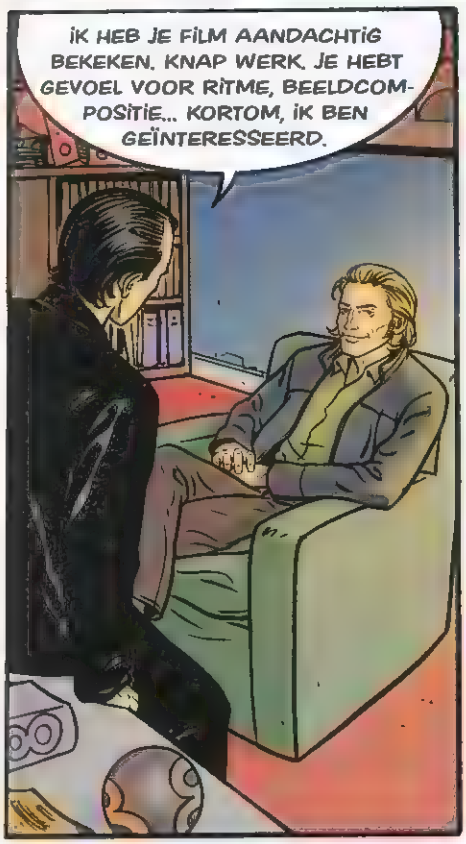
IK HEB JE FILM AANDACHTIG BEKEKEN. KNAP WERK. JE HEBT GEVOEL VOOR RITME, BEELDCOMPOSITIE... KORTOM, IK BEN GEÏNTERESSEERD.

ER ZULLEN ENKELE INGREPEN NODIG ZIJN, WANT IN DEZE VORM KUNNEN WE HEM NIET UITZENDEN... JE DAKLOZE BIJVOORBEELD. HIJ HEEFT ECHT EEN ONGURE TRONIE.
VINDT U... EH, JE?

HIJ ZIET ERUIT ALS EEN KINDERVERKRACHTER. DE KIJKER KAN ZICH ONMOGELIJK MET HEM VEREENZELVIGEN. WE MOETEN ER EENTJE VINDEN DIE ER MINDER AANSTOOTGEVEND UITZIET.

NOG IETS: JE VERHAAL IS LOS ZAND. ER ZIT TE WEINIG EMOTIE IN.

NEEM DE SCÈNE WAARIN HIJ MET TWEE ANDEREN NAAR DE NACHTOPVANG GAAT. ER ZIJN NOG MAAR TWEE BEDDEN OVER EN DE MEVROUW VAN HET TEHUIS BESLUIT DAT ZE MOETEN LOTEN... DA'S EEN GEWELDIGE SCÈNE. JE ZOU DIE VERDER MOETEN UITWERKEN, DE SUSPENSE OPREKKEN, SNAP JE?
IK FILM DE DINGEN ZOALS ZE GEBEUREN.

IK KAN MOEILIJK TEGEN DIE KERELS ZEGGEN: DIT GAAT TE SNEL, WE DOEN HET NOG 'NS OVER.

WAAROM NIET? DIE OUDERWETSE DOCUMENTAIRES ZIJN VERLEDEN TIJD. DE KIJKER WIL DAT WE HET LEVEN IN SCÈNE ZETTEN.
JE VRAAGT ME EEN ANDERE FILM TE MAKEN.

NEE, IK VRAAG JE ALLEEN OM JE TE SCHIKKEN. ALS WE JE FILM IN DEZE VORM UITZENDEN, KIJKT ER GEEN HOND NAAR!

ZIJN DE KIJKCIJFERS HEILIG VOOR DE PUBLIEKE ZENDERS?

NEE, MAAR WE KUNNEN ER NU EENMAAL NIET OMHEEN.
IK ZIE HET VERSCHIL NIET.

VAT HET NIET VERKEERD OP. DE KWALITEIT VAN JE WERK STAAT BUITEN KIJF.

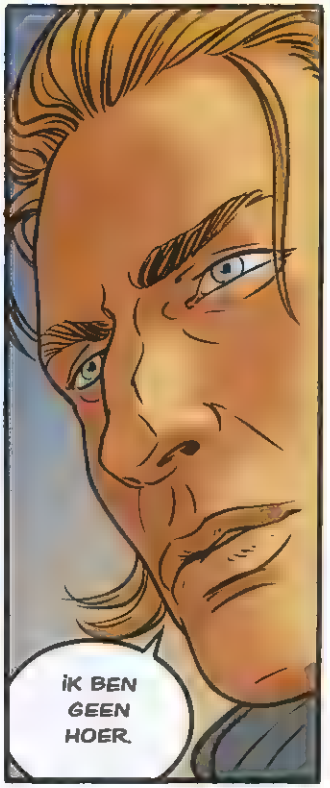
IK BEN GEEN HOER.

DENK ER RUSTIG OVER NA.
DAT HEB IK AL GEDAAN.

BEL ME ALS JE VAN MENING VERANDERT.

RAPPEL

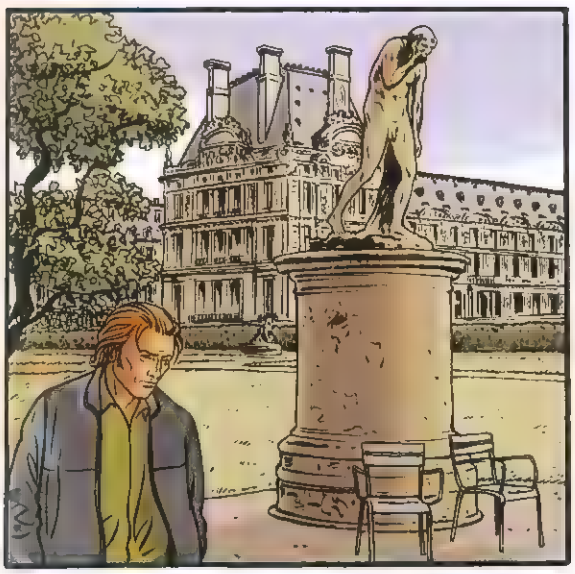

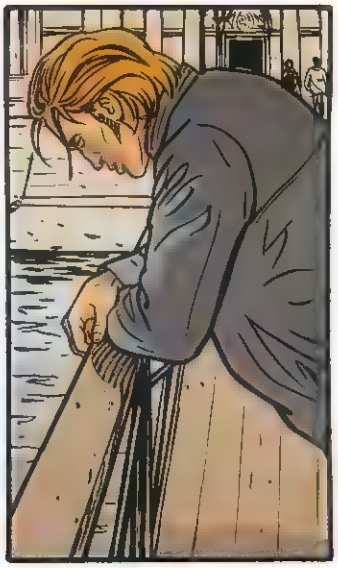

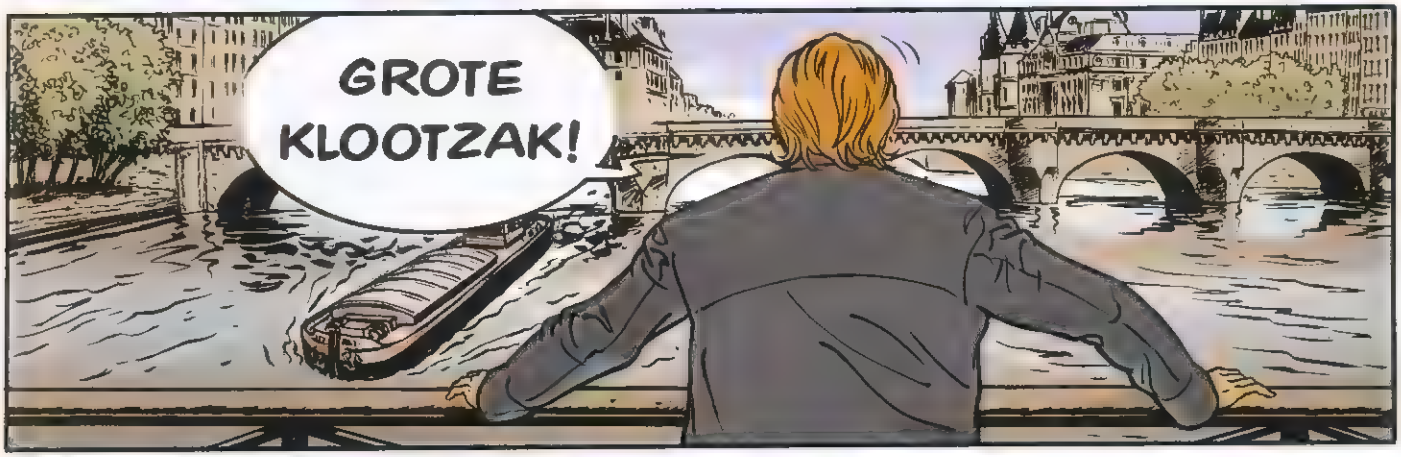
GROTE KLOOTZAK!

BORDEAUX, ENKELE UREN LATER.

HIJ WIL MISSCHIEN ZIEN OF JE LEF HEBT... OF JE JE POOT STIJFHOUDT EN WEIGERT JE WERK TE VERMINKEN.
NEE, DAT IS 'T NIET. HIJ WIL ECHT DAT IK ME AANPAS.

HOE VER GAAN DIE INGREPEN?
HIJ VRAAGT ME EEN ANDERE FILM TE MAKEN... TE SJOEMELEN MET DE FEITEN.

IK GA NOG LIEVER VIS VERKOPEN DAN FILMS TE MAKEN WAAR IK NIET ACHTER STA.

DE VOLGENDE DAG.
POLICE NATIONALE
WAAR IS CAROLY?
BUITEN, OM TE ROKEN.
HOE SMAAKT IE?
PRIMA.
ALS JE DAT TWINTIG KEER PER DAG DOET EN WE UITGAAN VAN VIJF MINUTEN PER SIGARET, KOMEN WE OP EEN TOTAAL VAN HONDERD MINUTEN NIETSDOEN. PLUS KOFFIEPAUZES EN LUNCH... JE HEBT AMPER NOG TIJD OM TE WERKEN.
VERGIS JE NIET. NICOTINE STIMULEERT DE HERSENCELLEN. IK DENK NA.
HET WAS EEN VERGISSING OM ROKEN OP DE WERKPLEK TE VERBIEDEN. VOORAL BIJ POLITIEAGENTEN, DIE VAN NATURE TOCH AL NIET ZIJN GENEIGD TOT HERSEN-ACTIVITEIT.
KOM NAAR MIJN KANTOOR ALS JE UITGEDACHT BENT. IK HEB IETS VOOR JE.

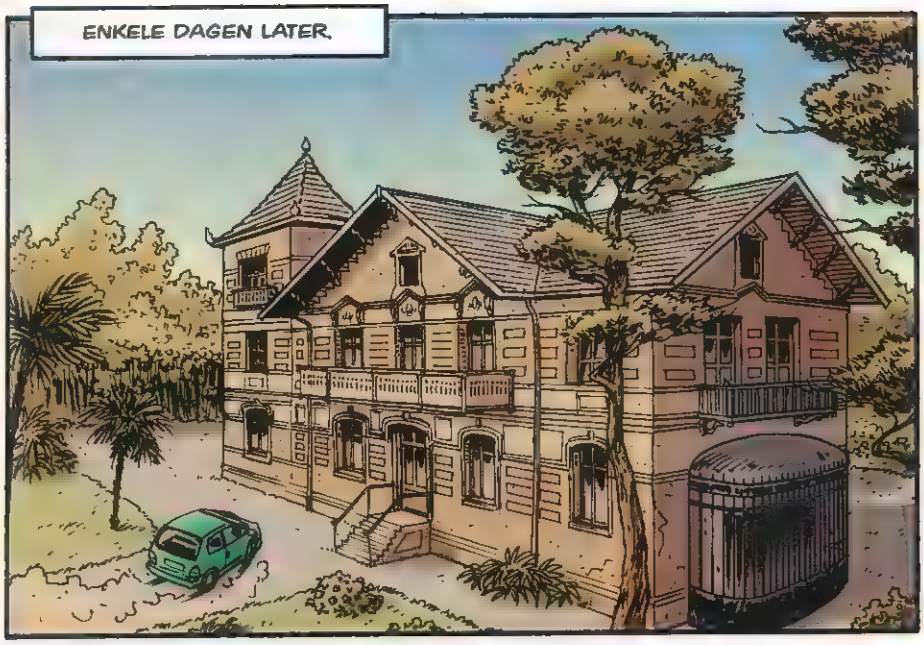
ENKELE DAGEN LATER.

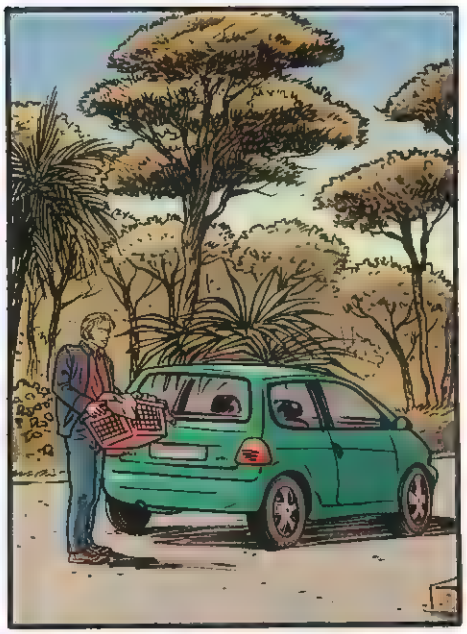

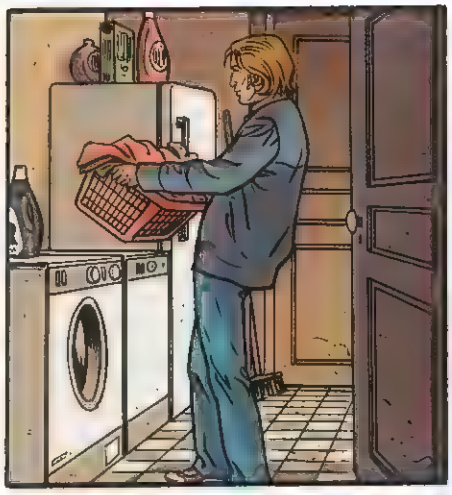

HALLO, CHRISTIANE!
JULIEN!

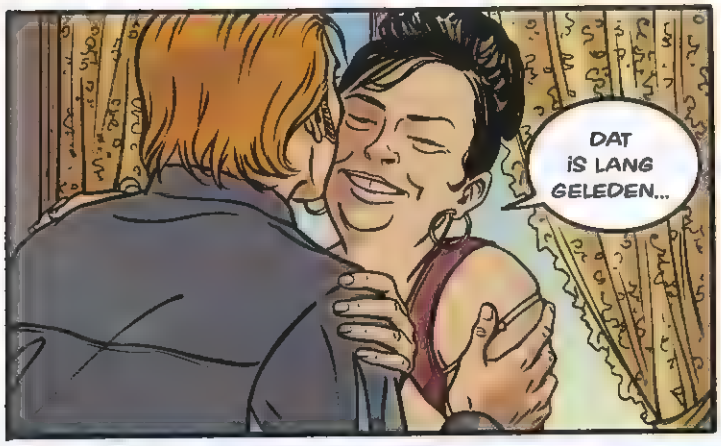
DAT IS LANG GELEDEN...

HAD EVEN GEBELD. GELUKKIG IS DE KIP GAAR.

O JA, CHRISTIANE ...

IK HEB VUILE WAS BIJ ME.

TOC TOC TOC
JA?

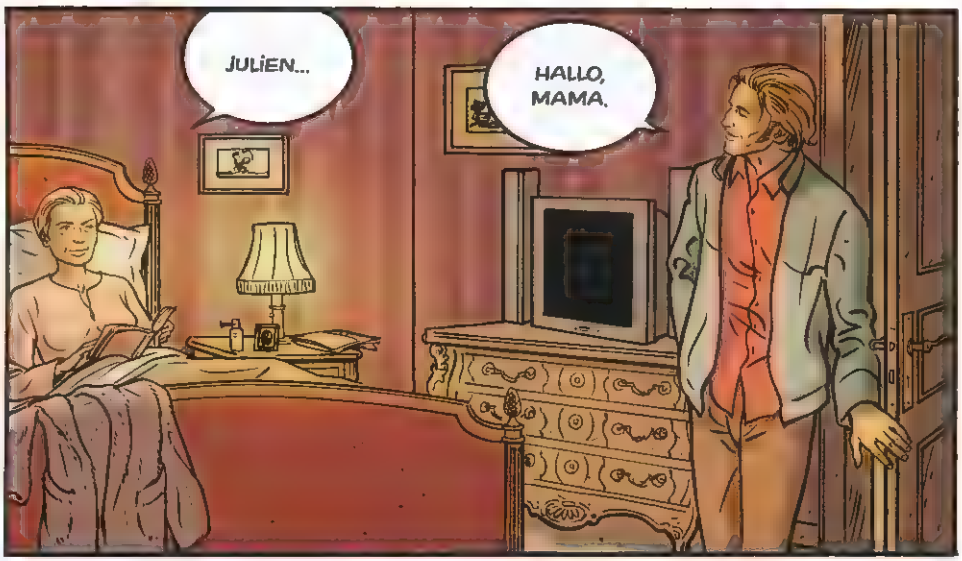
JULIEN...
HALLO, MAMA.

FIJN OM JE TE ZIEN... HOE GAAT HET? EN JE WERK?
GAAT WEL.
IK HEB IETS VOOR JE.

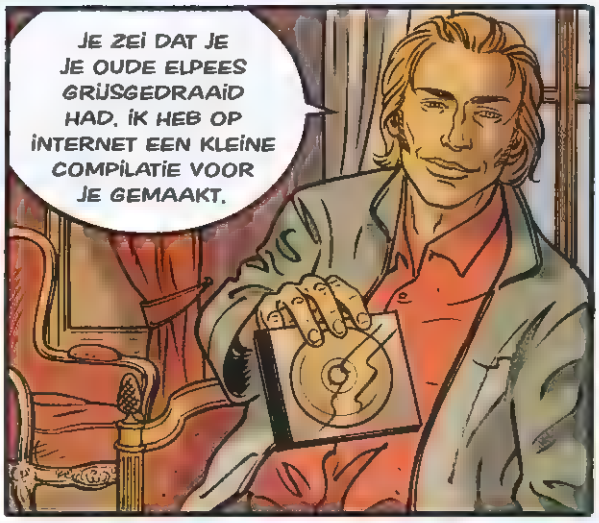
JE ZEI DAT JE JE OUDE ELPEES GRIJSGEDRAAID HAD. IK HEB OP INTERNET EEN KLEINE COMPILATIE VOOR JE GEMAAKT.

ALAIN BARRIÈRE, HARRY BELAFONTE, CONCERTO 21 VAN MOZART.
DE VERSIE MET ROBERT CASADESUS AAN DE PIANO. JE DRAAIDE DIE DE HELE DAG DOOR TOEN IK KLEIN WAS.

HET WERKTE DESTIJDS OP M'N ZENUWEN, MAAR NU KRIJG IK ER KIPPENVEL VAN. VOORAL HET TWEEDE DEEL.

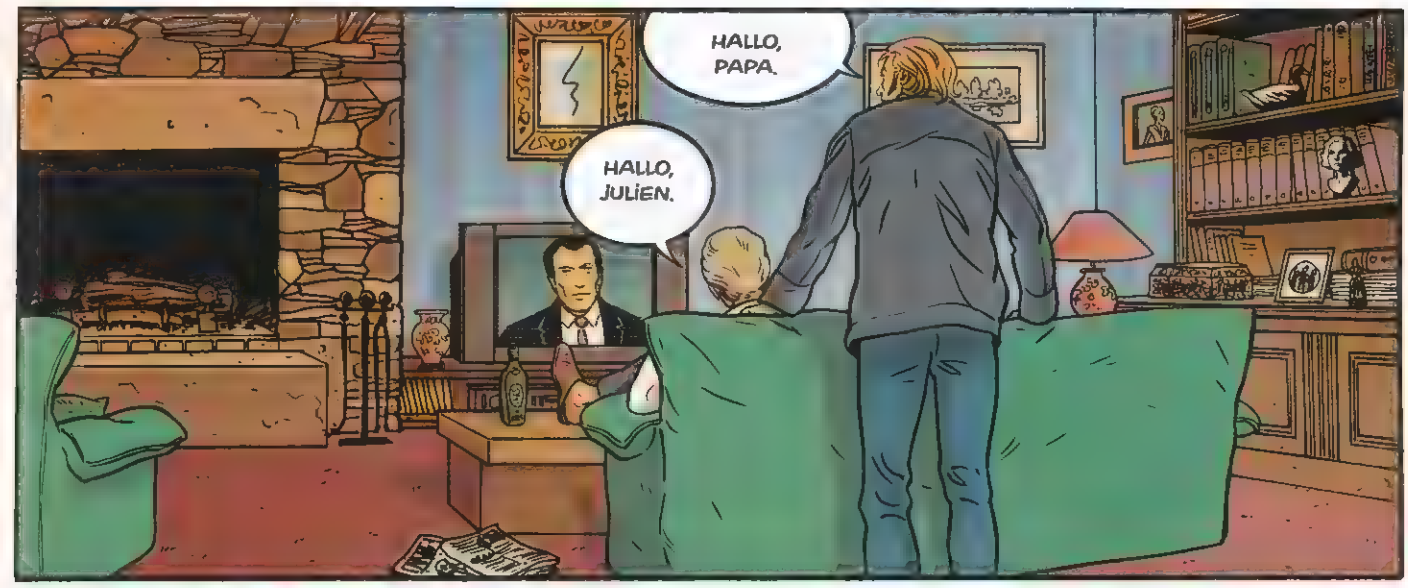
HALLO, PAPA.
HALLO, JULIEN.

WE ZIEN JE NIET ZO VAAK MEER. JE MOEDER ZAL BLIJ ZIJN.
IK BEN NET BIJ HAAR GEWEEST.

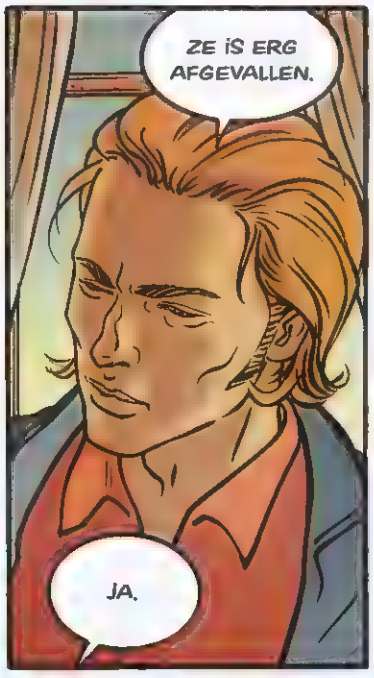
ZE IS ERG AFGEVALLEN.
JA.

ONZE MINISTER VAN BUITENLANDSE ZAKEN ZIT IN DE NESTEN. GELOOF MAAR NIET DAT HIJ HET EINDE VAN DE ZOMER HAALT...

EN JE WERK? HOE STAAT HET DAARMEE?

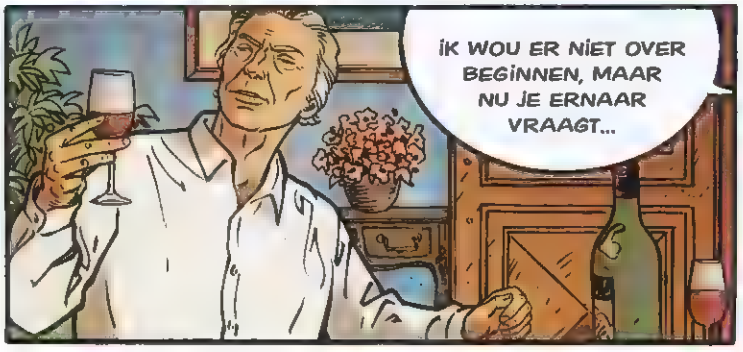
IK WOU ER NIET OVER BEGINNEN, MAAR NU JE ERNAAR VRAAGT...

IK STOP MET FILMS MAKEN.

FRANCE 8 IS ERG GEÏNTERESSEERD IN MIJN DOCUMENTAIRE, ALLEEN WILLEN ZE DAT IK HEM AANPAS OM HEM PUBLIEKSVRIENDELIJKER EN COMMERCIËLER TE MAKEN. IK PEINS ER NIET OVER.

TELEUR-STELLEND...
'T IS GEEN HALS-STARRIGHEID OF EIGENDUNK VAN ME, IK...
IK BEDOEL DE WIJN. NA VIER JAAR IN DE KELDER HAD IK ER MEER VAN VERWACHT.

IK ZOU GRAAG VOOR DE FIRMA WERKEN, ZONDER MEZELF OP DE BORST TE KLOPPEN DENK IK DAT IK DE KWALITEITEN DAARVOOR HEB.
HAD JA GEZEGD TOEN IK HET EEN JAAR GELEDEN VOORSTELDE.

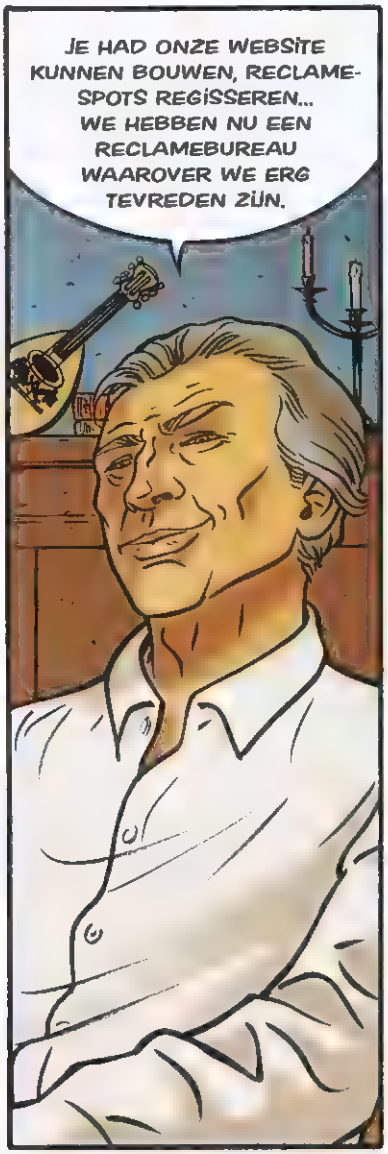
JE HAD ONZE WEBSITE KUNNEN BOUWEN, RECLAME-SPOTS REGISSEREN... WE HEBBEN NU EEN RECLAMEBUREAU WAAROVER WE ERG TEVREDEN ZIJN.

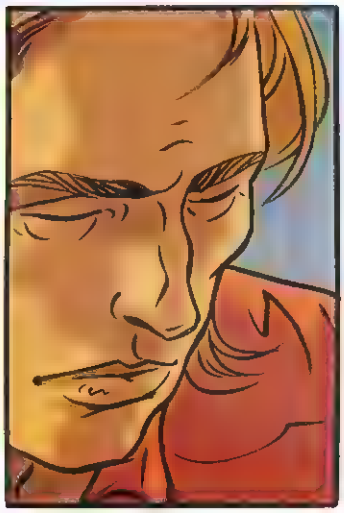

MAAR JE ZOU KUNNEN SAMENWERKEN MET GILBERT. GALA'S ORGANISEREN, SPONSORS WERVEN. 'T IS TE VEEL VOOR HEM ALLEEN.

IK ZAL VRAGEN WAT HIJ ERVAN VINDT.

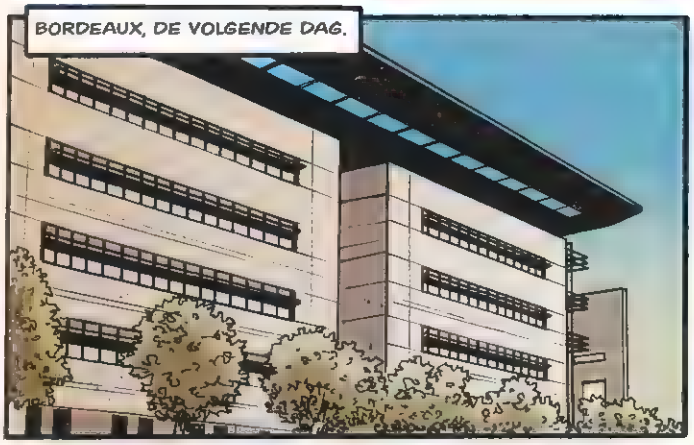
BORDEAUX, DE VOLGENDE DAG.

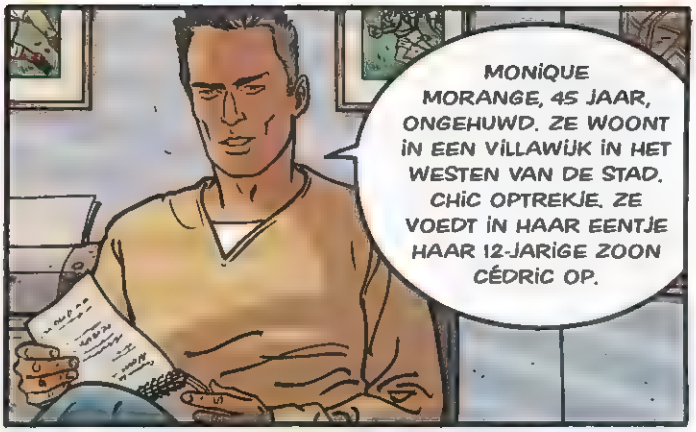
MONIQUE MORANGE, 45 JAAR, ONGEHUWD. ZE WOONT IN EEN VILLAWIJK IN HET WESTEN VAN DE STAD. CHIC OPTREKJE. ZE VOEDT IN HAAR EENTJE HAAR 12-JARIGE ZOON CÉDRIC OP.

IN HAAR JEUGD HEEFT ZE DIVERSE REGIONALE SCHOONHEIDSWEDSTRIJDEN GEWONNEN. ZE SCHOPTE HET ZELFS TOT MISS AQUITANIË EN NAM DEEL AAN DE MISS-FRANKRIJKVERKIEZINGEN. DE TIJD HEEFT WELISWAAR HAAR VORMEN AANGETAST, MAAR HAAR AANTREKKINGSKRACHT IS NOG ONVERLET.
"HAAR AANTREKKINGSKRACHT IS NOG ONVERLET"! WAAR HAALT IE 'T VANDAAN?
HET BALKON...

HEB JE GEEN FOTO?

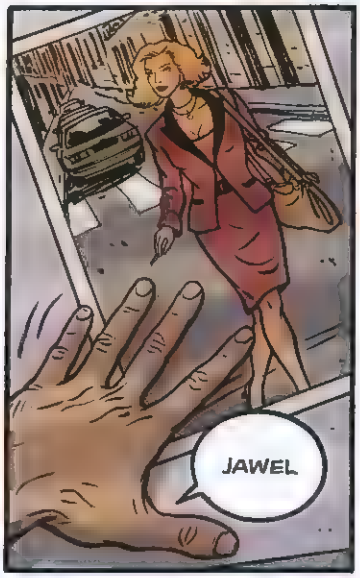
JAWEL

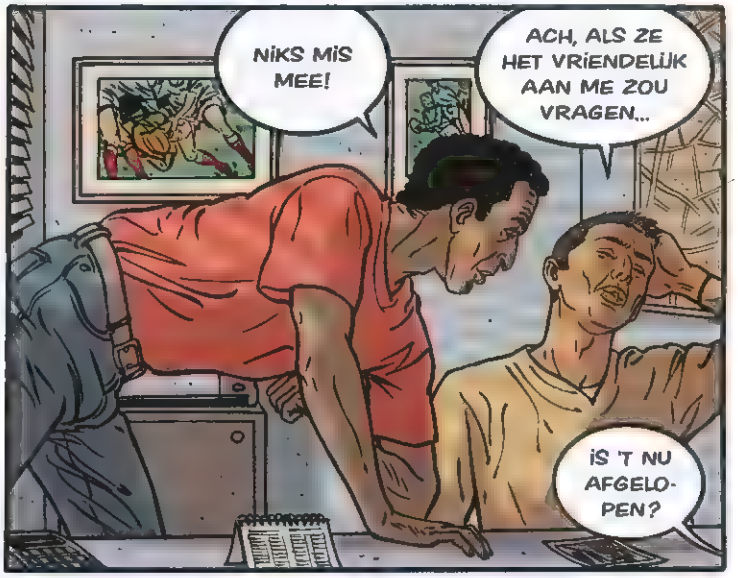
NIKS MIS MEE!
ACH, ALS ZE HET VRIENDELIJK AAN ME ZOU VRAGEN...
IS 'T NU AFGELOPEN?

SINDS TIEN JAAR LEIDT ZE EEN SPORTSCHOOL IN DE BINNENSTAD, FITNESS POINT. DE OFFICIËLE OMZET IS RELATIEF BESCHEIDEN.

IS HET DENKBAAR DAT HET GELD OP HAAR LUXEMBURGSE REKENINGEN AFKOMSTIG IS UIT VERZWEGEN INKOMSTEN VAN DE SCHOOL?
DAT LIJKT ME ERG ONWAARSCHIJNLIJK, GEZIEN DE BEDRAGEN WAAROVER WE PRATEN.

WIE WEET IS FITNESS ALLEEN EEN DEKMANTEL.
WAAR DENK JE AAN?

SPORTSCHOLEN TREKKEN VAAK BODYBUILDERS, DIE BEREID ZIJN VEEL GELD UIT TE GEVEN AAN VERBODEN PRODUCTEN.

BODY-BUILDING IS EEN MANNEN-DING.

GOED, TER ZAKE. CAROLY, JIJ DOET ONDERZOEK NAAR DE SPORTSCHOOL. PELLETIER EN BENALI, JULLIE SCHADUWEN DE VROUW. IK WIL ALLES WETEN OVER HAAR PRIVÉLEVEN: WAAR ZE ZOAL NAARTOE GAAT, WIE ZE ONTMOET.

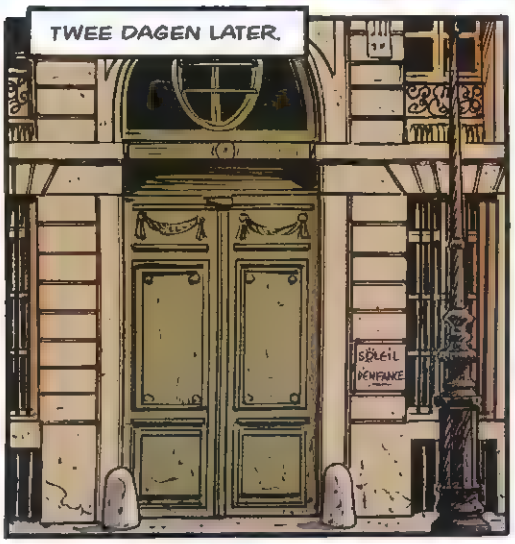
TWEE DAGEN LATER.
SOLEIL D'ENFANCE

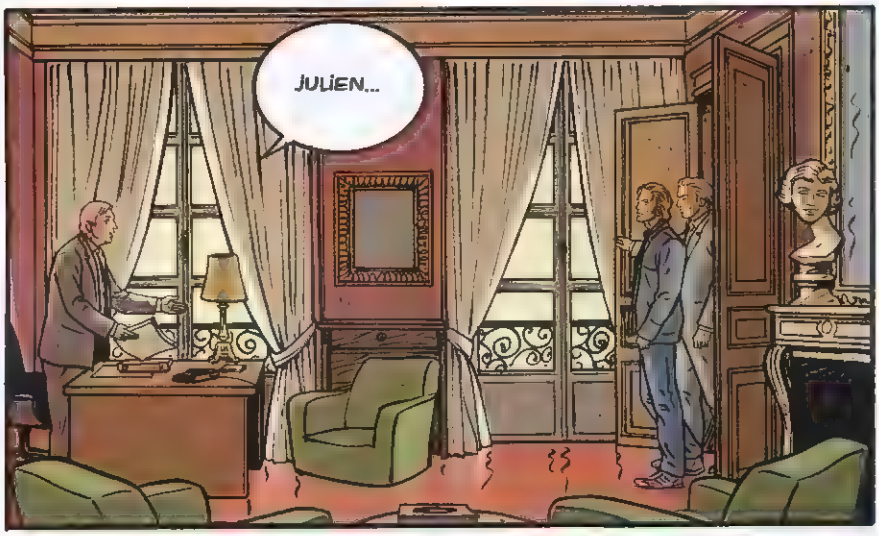
JULIEN...

WAT BEN JE VERAN-DERD.
U DAAREN-TEGEN... U ZIET ER NOG NET ZO UIT ALS TOEN U UW PROGRAM-MA PRESENTEERDE...

HOE HEETTE HET OOK ALWEER?
"WEERZIEN"!
INDER-DAAD.

IK KEEK ER SOMS NAAR.
WE HAALDEN GEMIDDELD ACHT MILJOEN KIJKERS, SOMS WEL TIEN MILJOEN!

JIJ KOMT DUS VOOR ONS WERKEN?
DAT ZOU IK GRAAG WILLEN, JA.

ALS IK UIT HET GOEDE HOUT GESNEDEN BEN.
O, DAAROVER MAAK IK ME WEINIG ZORGEN.

IK STEL VOOR DAT JE VOORLOPIG MET ME MEELOOPT BIJ ALLES WAT IK DOE, ZODAT JE ZIET WAT HET WERK INHOUDT. DAARNA DRAAG IK BEPAALDE TAKEN AAN JE OVER.
OKÉ.

JE ZULT ZIEN DAT HET OPWINDEND WERK IS. UITPUTTEND, MAAR OPWINDEND.

WE HEBBEN MAAND-, KWARTAAL- EN JAARABONNEMENTEN. ZE GEVEN ONBEPERKT TOEGANG TOT TWEE GROEPEN ACTIVITEITEN.
WELKE ZIJN DAT?
fitness point
MUSCULATION SAUNA UNI.

DRIE GROEPEN: TOESTELLEN, GROEPSLESSEN EN SAUNA.
AH, GOED... IK NEEM EEN MAANDABONNEMENT, OP PROEF. TOESTELLEN EN SAUNA.

U MOET DEZE KAART INVULLEN

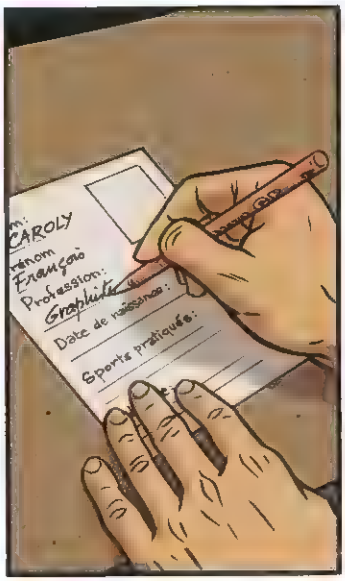
CAROLY
Prénom
Française
Profession:
Graphiste
Date de naissance:
Sports pratiqués:

BENT U ONTWERPER? WAT LEUK...
SOMS WEL, SOMS NIET.
IK ZEG DAT OMDAT MIJN ZWAGER OOK ONTWERPER IS. MISSCHIEN KENT U 'M: ALAIN BEAUDELIEU.

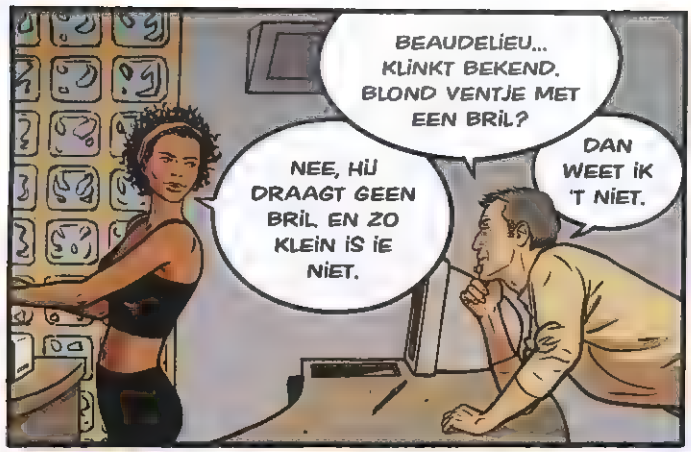
BEAUDELIEU... KLINKT BEKEND. BLOND VENTJE MET EEN BRIL?
NEE, HIJ DRAAGT GEEN BRIL, EN ZO KLEIN IS IE NIET.
DAN WEET IK 'T NIET.

LIDMAAT-SCHAPSKAART... VERLIES HEM NIET.
IK DOE M'N BEST.

MET VRAGEN KUNT U BIJ MIKE TERECHT.
MIKE?
EEN VAN DE INSTRUCTEURS. HIJ HEEFT NU DIENST. SPREKEND MC SOLAR, U KUNT ZICH NIET VERGISSEN.
VESTIAIRE

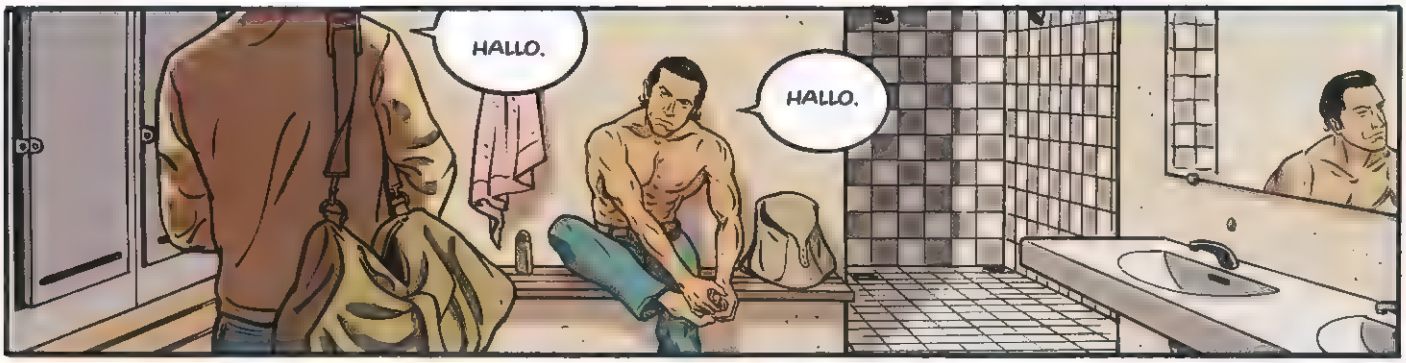
HALLO.
HALLO.

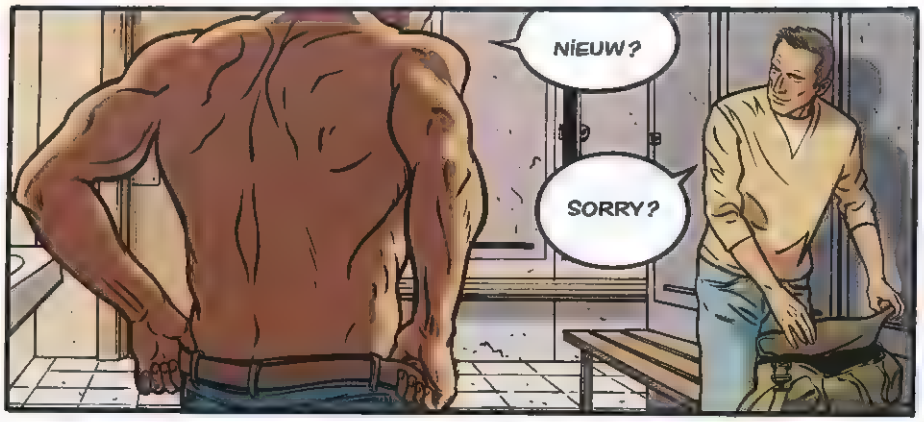
NIEUW?
SORRY?

IK VROEG: BEN JE NIEUW?
IS HET ZO DUIDELIJK TE ZIEN?

WELKOM. IK HEET JOHNNY.
FRANÇOIS.

KOM JE HIER AL LANG?
JA, AL JAREN. IK HEB 'N HOOP SCHOLEN BEZOCHT, MAAR DEZE IS JE VAN HET.

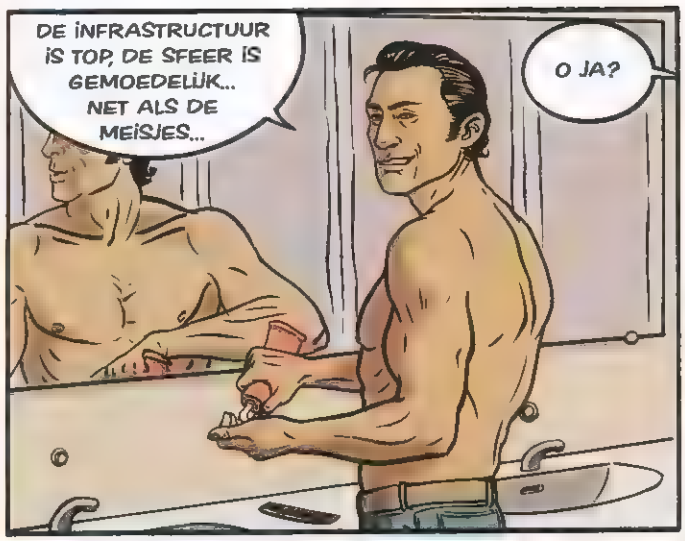
DE INFRASTRUCTUUR IS TOP, DE SFEER IS GEMOEDELIJK... NET ALS DE MEISJES...
O JA?

ONDER ONS, IK HEB ER AL 'N PAAR GENEUKT.
INSTRUCTRICES?
BEZOEKSTERS. ER ZIJN ALLEEN INSTRUCTEURS. IK VAL NIET OP MANNEN.

JE HEBT HET LIJF VAN SYLVESTER STALLONE. DAT HELPT.
TOEGEGEVEN... MAAR NIET ALLE GRIETJES HOUDEN VAN GESPIERDE KERELS.

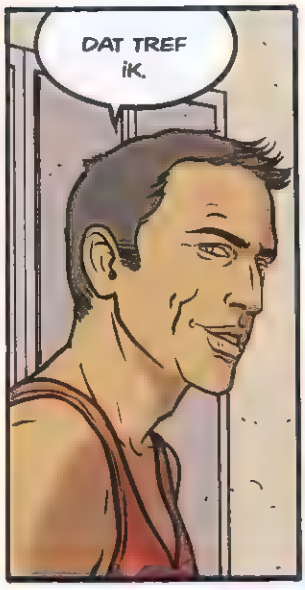
DAT TREF IK.

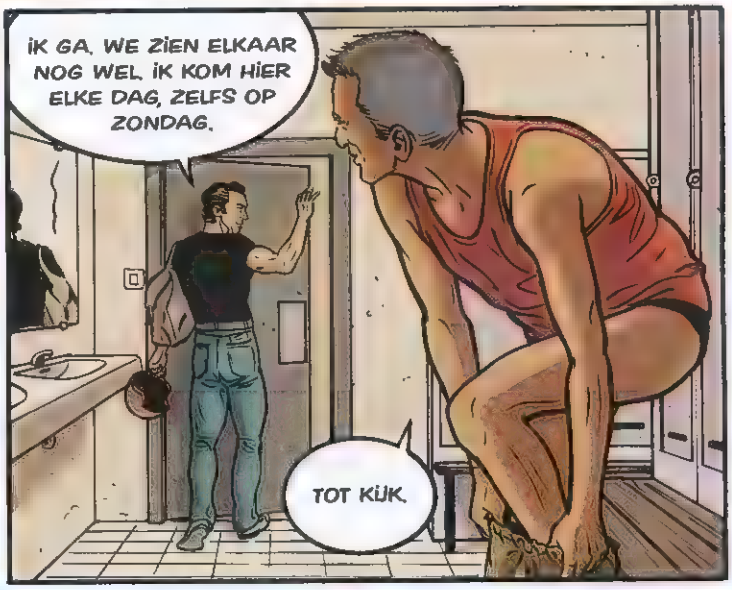
IK GA. WE ZIEN ELKAAR NOG WEL. IK KOM HIER ELKE DAG, ZELFS OP ZONDAG.
TOT KIJK.

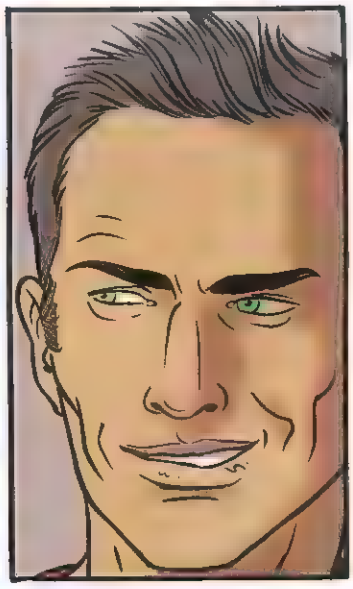

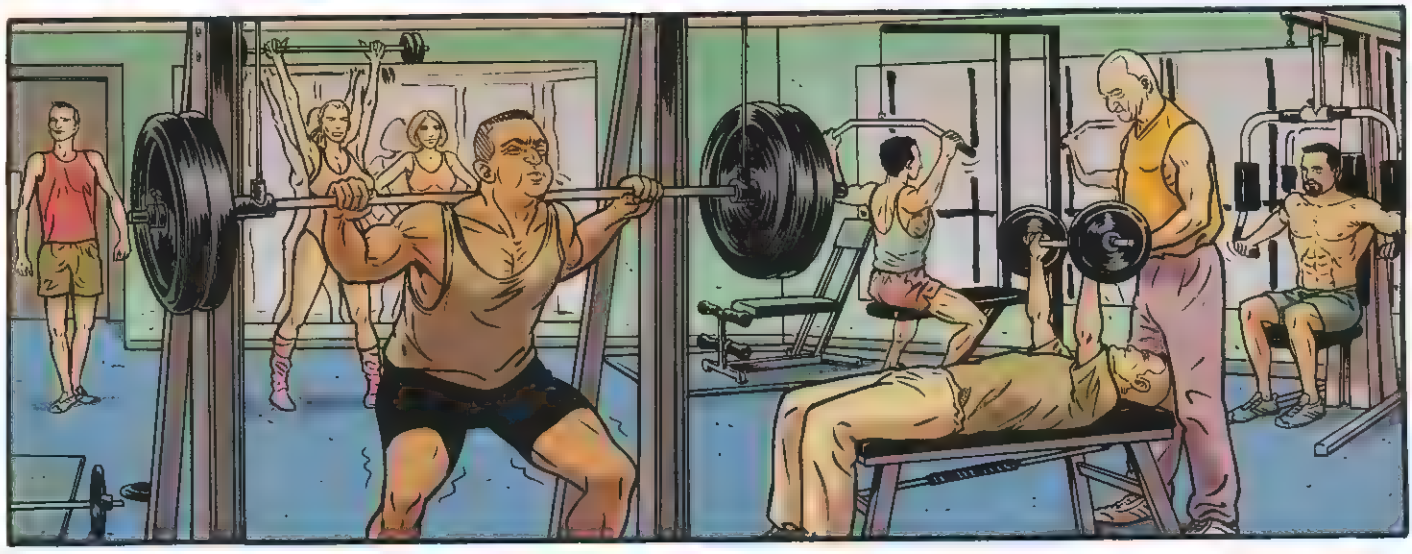

MIKE?

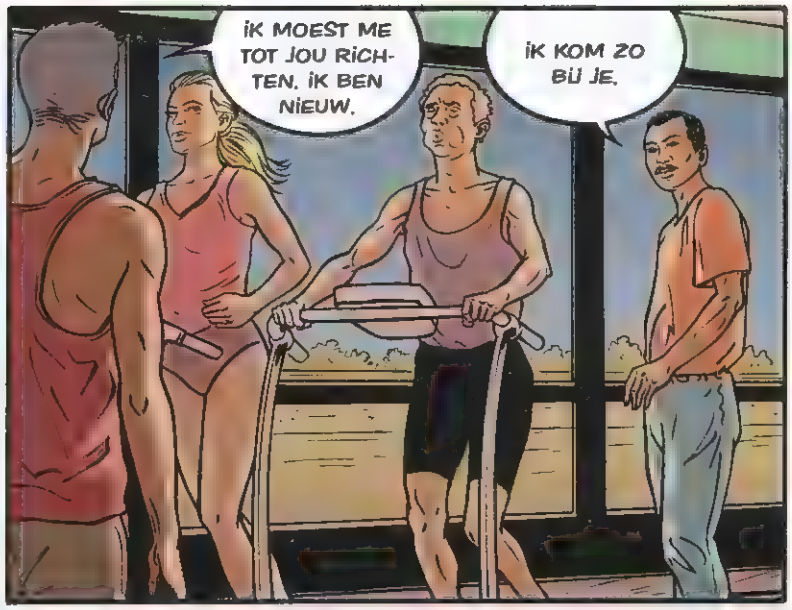
IK MOEST ME TOT JOU RICHTEN. IK BEN NIEUW.
IK KOM ZO BIJ JE.

DE VOLGENDE DAG.
DE ACTIE VINDT PLAATS IN HET EERSTE WEEKEND VAN SEPTEMBER.

DRIE DAGEN LANG GAAN VRIJWILLIGERS OP PAD OM SLEUTELHANGERS TE VERKOPEN TEN BATE VAN ONZE ORGANISATIE. WE REKENEN DAARMEE TWEE MILJOEN EURO BINNEN TE HALEN.
UW VOORSTEL IS INTERESSANT. HET PROBLEEM IS DAT WIJ AL SPONSOR ZIJN VAN DE ORGANISATIE "LEVE HET LEVEN", DIE STRIJDT TEGEN HARTZIEKTEN. HET BUDGET DAT WIJ AAN DIT SOORT ACTIES KUNNEN BESTEDEN, IS NIET ONBEPERKT.

IK ZAL U EERLIJK ZEGGEN DAT UW CONCURRENTEN VAN AXIS AL CONTACT MET ONS HEBBEN GEZOCHT. DESONDANKS ZIEN WIJ LIEVER UW LOGO OP ONZE AFFICHES STAAN. HET IMAGO VAN AXIS IS NIET BRANDSCHOON, SINDS HUN SOCIAAL PLAN VAN VORIG JAAR...

IK DENK EROVER NA. GEEF ME ENKELE DAGEN.

HIJ ZEGT JA, WAAR WEDDEN WE OM?
IS DAT VERHAAL OVER AXIS WAAR? HEBBEN ZE ECHT CONTACT MET ONS GEZOCHT?

NEE, MAAR BIJ DAT SOORT BEDRIJVEN BEREIK JE NIETS ZONDER EEN BEETJE BLUF. ZE KRIJGEN ZO VEEL VERZOEKEN.

HOE HET OOK ZIJ, ZE KUNNEN BETER ONZE ORGANISATIE SPONSOREN DAN EEN OF ANDERE STOMME SPORTMANIFESTATIE, JA TOCH?
DA'S WAAR.
1771AML33

HALF ZES AL! EERST EEN APERITIEF EN DAARNA GAAN WE ERGENS ETEN.
KEN JE LE CHAT QUI DANSE?
VAN NAAM.

ZE HEBBEN ONLANGS HUN TWEEDE STER GEKREGEN. EN TERECHT, IN TEGENSTELLING TOT SOMMIGE ANDERE ZAKEN.
IK BEL SANDRINE EVEN.

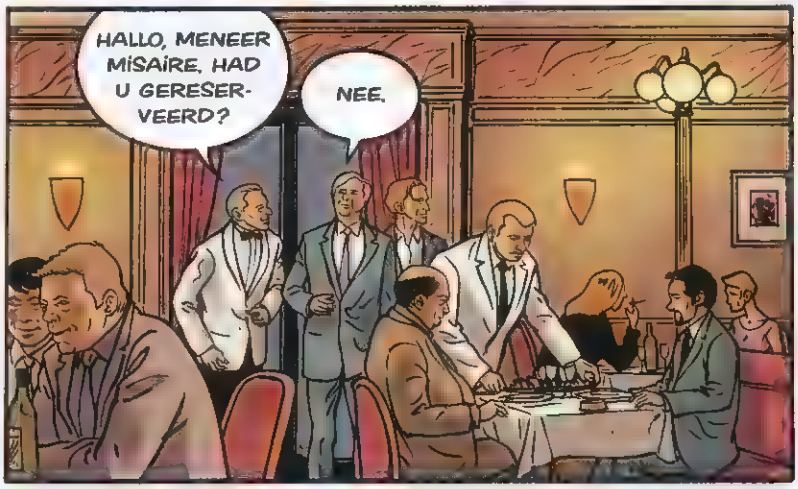
HALLO, MENEER MISAIRE. HAD U GERESERVEERD?
NEE.

UW VASTE TAFEL IS HELAAS BEZET. IK KAN U DAARGINDS BIJ HET RAAM ZETTEN, SCHIKT DAT U?
PERFECT.

DRIE UUR LATER.
MAG IK DE REKENING?
ZEKER, MENEER MISAIRE. HEEFT HET GESMAAKT?

HET WAS UITSTEKEND, ZOALS ALTIJD.
JA NOU... DIE GEBAKKEN FOIE GRAS!
DANK U.

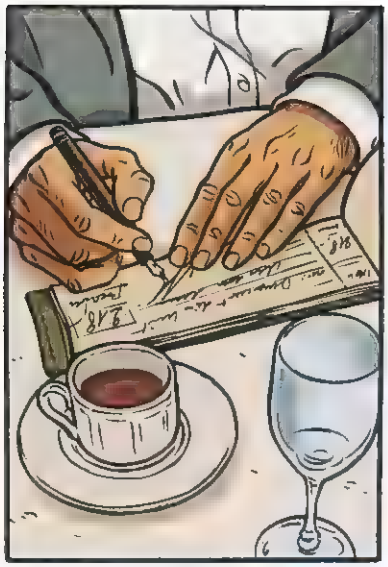

TROUWENS, VERGEET NIET EEN ONKOSTENNOTA IN TE DIENEN.
MAG IK DECLARE-REN?

DAT MOET! ALS JE UIT ETEN GAAT, BEWAAR JE DE REKENING. JE GEEFT DIE AAN MIJ EN KRIJGT JE GELD TERUG. IDEM VOOR BRANDSTOF EN KLEDING.

TWEE DAGEN LATER.
fitness

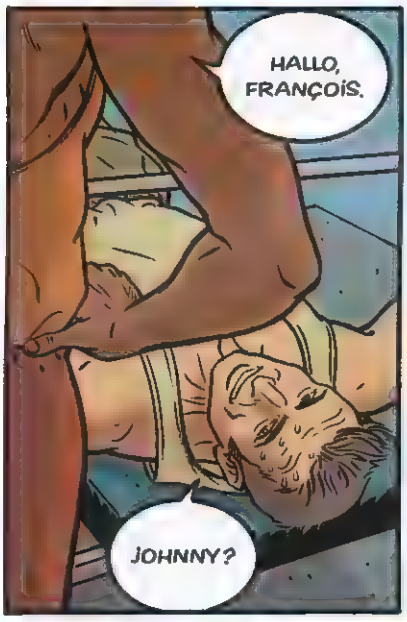
HALLO, FRANÇOIS.
JOHNNY?

JE PAKT HET SERIEUS AAN.
MIKE HEEFT EEN PROGRAM-MA VOOR ME OPGESTELD. DAAR WIL IK ME AAN HOUDEN.

IK BEN BEKAF.
EVEN NAAR DE SAUNA OM TE ONT-SPANNEN?

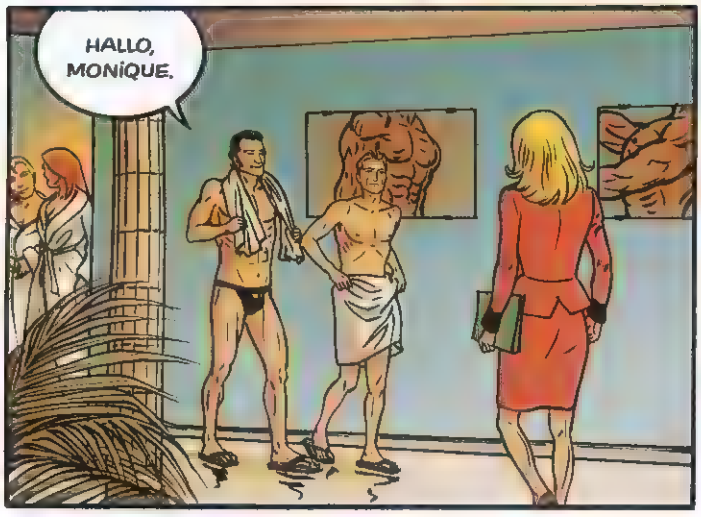
HALLO, MONIQUE.

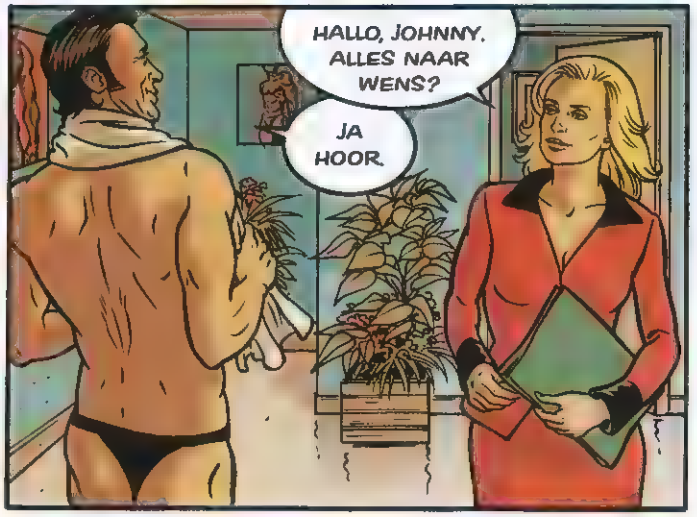
HALLO, JOHNNY. ALLES NAAR WENS?
JA HOOR.

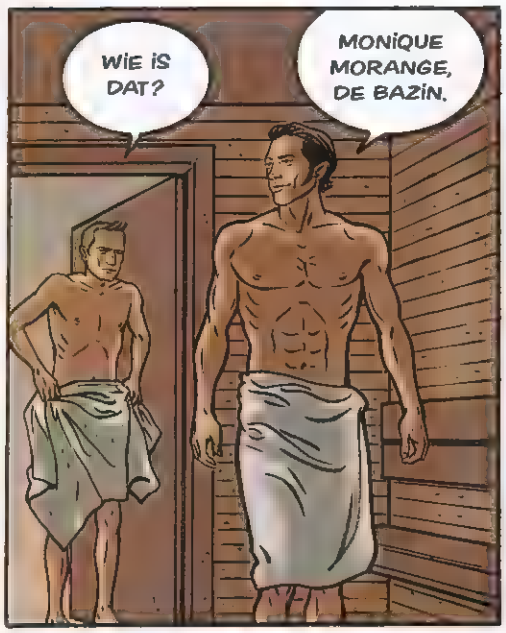
WIE IS DAT?
MONIQUE MORANGE, DE BAZIN.

DE MANAGER, BEDOEL JE?
NEE. DE SCHOOL IS VAN HAAR, SCHIJNT HET.

EEN ENORME INVESTERING... DIE KAN ZE NOOIT IN HAAR EENTJE HEBBEN OPGEBRACHT, TENZIJ ZE STEENRIJK IS.
DAAR HEB IK NOG NOOIT OVER NAGEDACHT.

HEB JE HAAR OOK GENAAID?
MONIQUE? GEINTJE ZEKER?

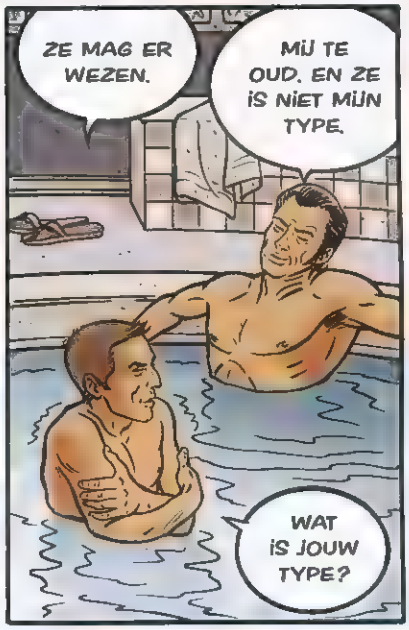
ZE MAG ER WEZEN.
MIJ TE OUD. EN ZE IS NIET MIJN TYPE.
WAT IS JOUW TYPE?

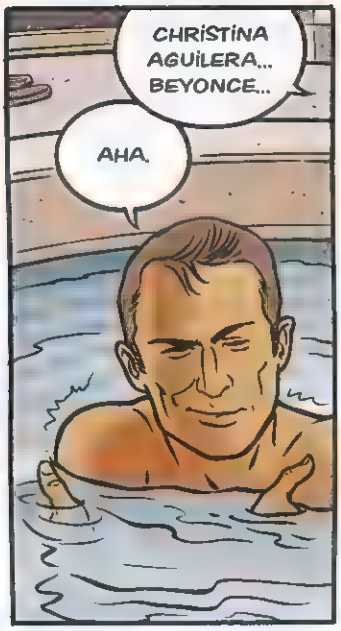
CHRISTINA AGUILERA... BEYONCE...
AHA.

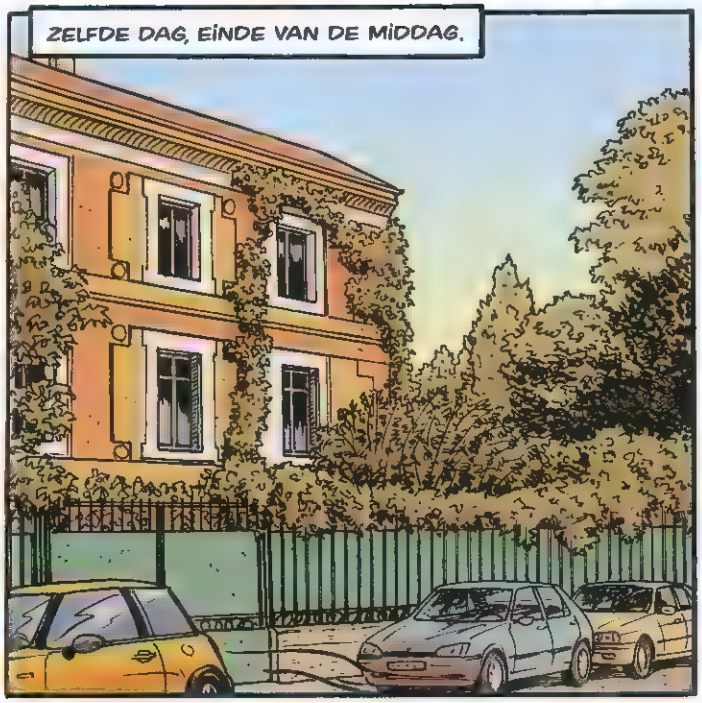
ZELFDE DAG, EINDE VAN DE MIDDAG.

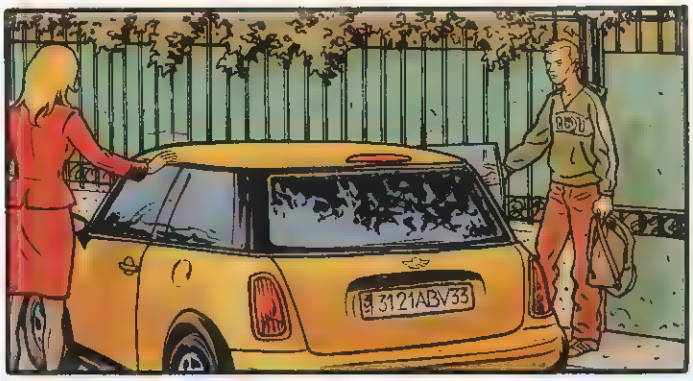
3121ABV33

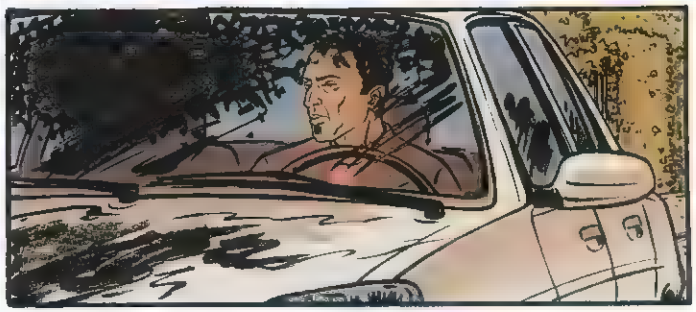

'S AVONDS.
Le Pizzaiolo
PIZZAS AU FEU DE BOIS • PASTA

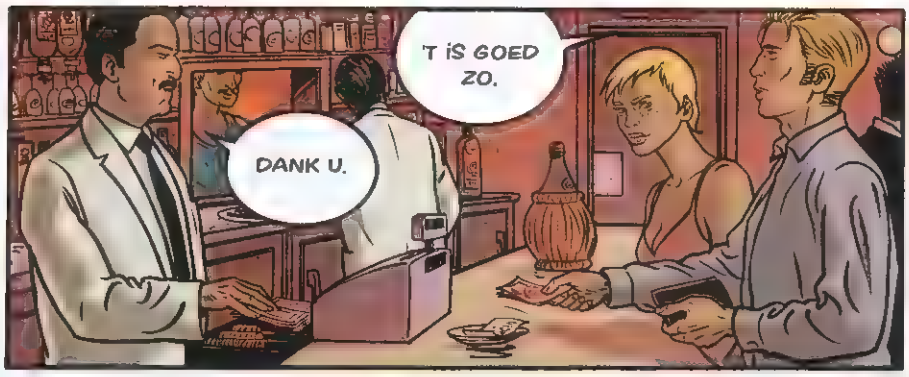
'T IS GOED ZO.
DANK U.

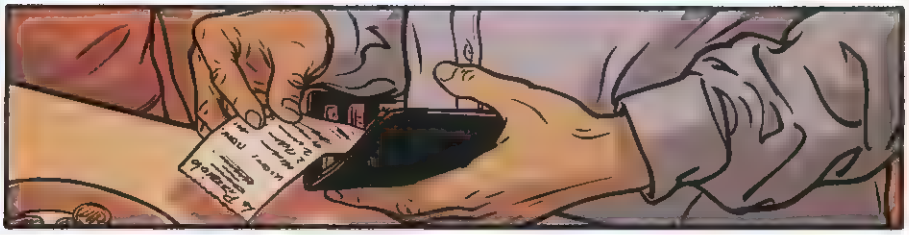

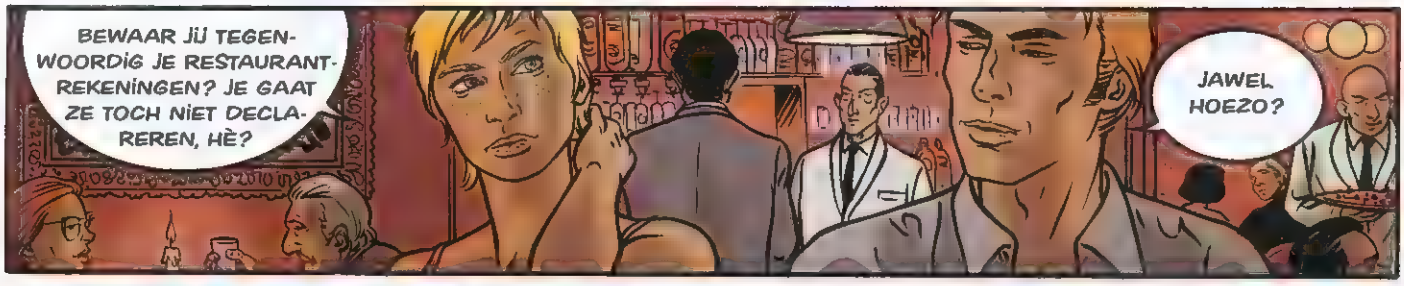
BEWAAR JIJ TEGENWOORDIG JE RESTAURANTREKENINGEN? JE GAAT ZE TOCH NIET DECLAREREN, HÈ?
JAWEL. HOEZO?

Le Pizzaiolo
JE NEEMT JE VRIENDIN MEE UIT ETEN. DAT HEEFT NIETS MET JE WERK TE MAKEN. OF ONTGAAT ME IETS?
LUISTER, ZO SCHOKKEND IS DAT NIET. HET GEBEURT IN ZO VEEL BEROEPEN.

IK DACHT DAT JE ORGANISATIE WAS BEDOELD OM ARME KINDEREN TE HELPEN, NIET OM DURE ETENTJES VOOR MEDEWERKERS TE BETALEN.

HOU OP! HEB JE DE DORPEN GEZIEN WAARIN DAT GRUT VERBLIJFT? HET PARADIJS OP AARDE. GA DAN NIET MOEILIJK DOEN OVER EEN REKENING VAN 75 EURO.

ZULLEN WE NOG ERGENS IETS DRINKEN?

TOE, LATEN WE DEZE MOOIE AVOND NIET BEDERVEN.

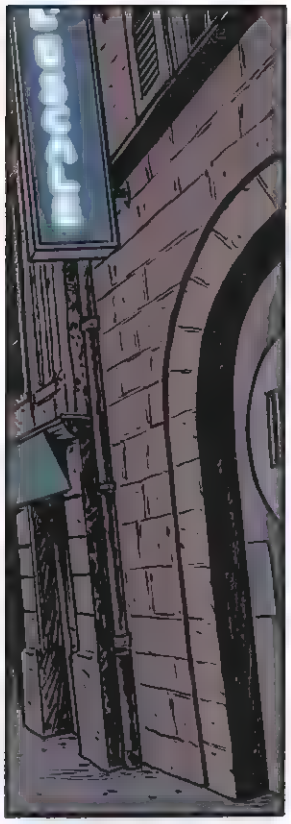

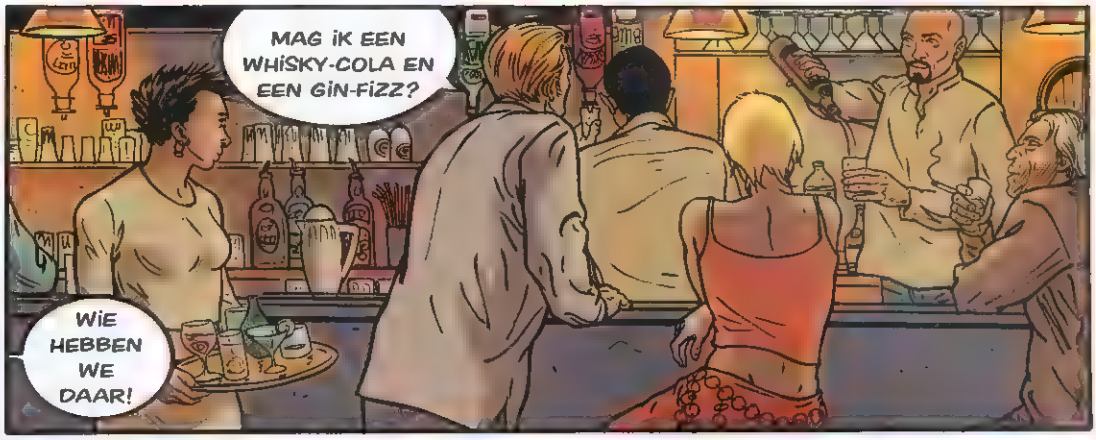
MAG IK EEN WHISKY-COLA EN EEN GIN-FIZZ?
WIE HEBBEN WE DAAR!

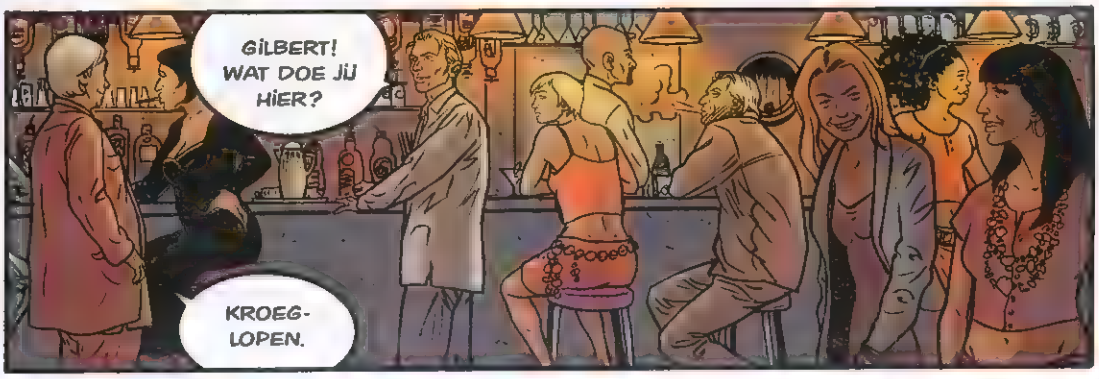
GILBERT! WAT DOE JIJ HIER?
KROEG-LOPEN.

DIT IS SANDRINE.
HALLO.
AANGE-NAAM.

IK KEEK VAAK NAAR UW PROGRAM-MA TOEN IK JONG WAS.

IK VOND HET ZO SUF!

INDERDAAD KUNNEN SOMMIGE ASPECTEN ACHTER-AF OUDERWETS, ZELFS 'N TIKKELTJE BELACHELIJK OVERKOMEN...
MAAR ONDANKS DAT WAS IK EEN VOORLOPER...
VOORLOPER WAARVAN?

EH, GILBERT... WAT DRINK JIJ?
NIETS. IK BEN MET VRIENDEN EN GA WEER NAAR ZE TERUG.

MAAK 'T NIET TE LAAT. MORGEN WORDT EEN ZWARE DAG.

JE WAS NIET ERG SUBTIEL.
IK ZEG WAT IK DENK.

GILBERT IS MIJN BAAS.
ACH KOM! ALS JE WILT, KUN JE 'M ZO LATEN ONTSLAAN. EVEN MET PAPA BELLEN EN HOPLA, DIE DIKZAK STAAT OP STRAAT! NET ALS VIJFTIEN JAAR GELEDEN BIJ DE TV.

JE VERGIST JE! PAPA ZAL HEM NOOIT ONTSLAAN. ZE ZIJN TWEE HANDEN OP ÉÉN BUIK.

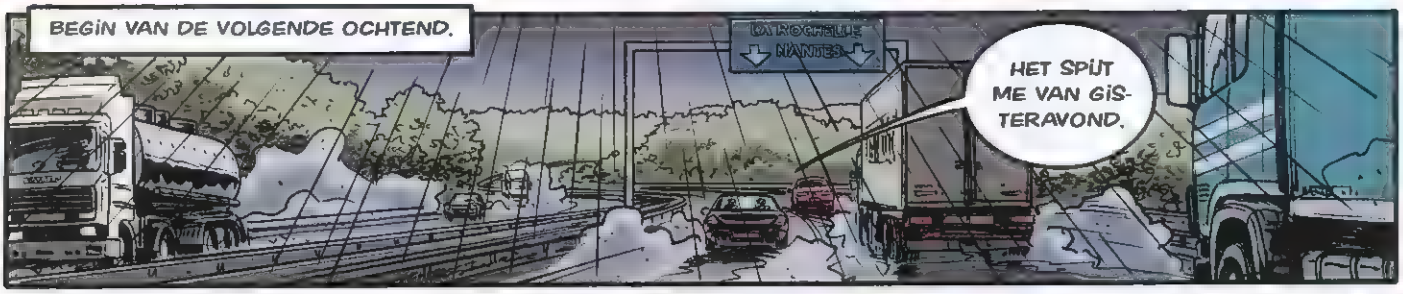
BEGIN VAN DE VOLGENDE OCHTEND.
LA ROCHELLE
NANTES
HET SPIJT ME VAN GISTERAVOND.

SANDRINE WAS OPGEFOKT. WE HADDEN NET RUZIE GEHAD.
IK BEN WEL GEWEND AAN DAT SOORT VERBALE AGRESSIE. JE KRIJGT ER AF EN TOE MEE TE MAKEN ALS JE ENIGE BEKENDHEID GENIET. IK MOET ZEGGEN DAT HET ME WEINIG DOET.

HET WAS VOORAL VOOR JOU VERVELEND. JE WIST NIET WAAR JE KIJKEN MOEST.

ALS EEN GRIETJE MIJ ZOIETS FLIKTE, DAN HAD ZE METEEN HAAR KOFFERS KUNNEN PAKKEN!

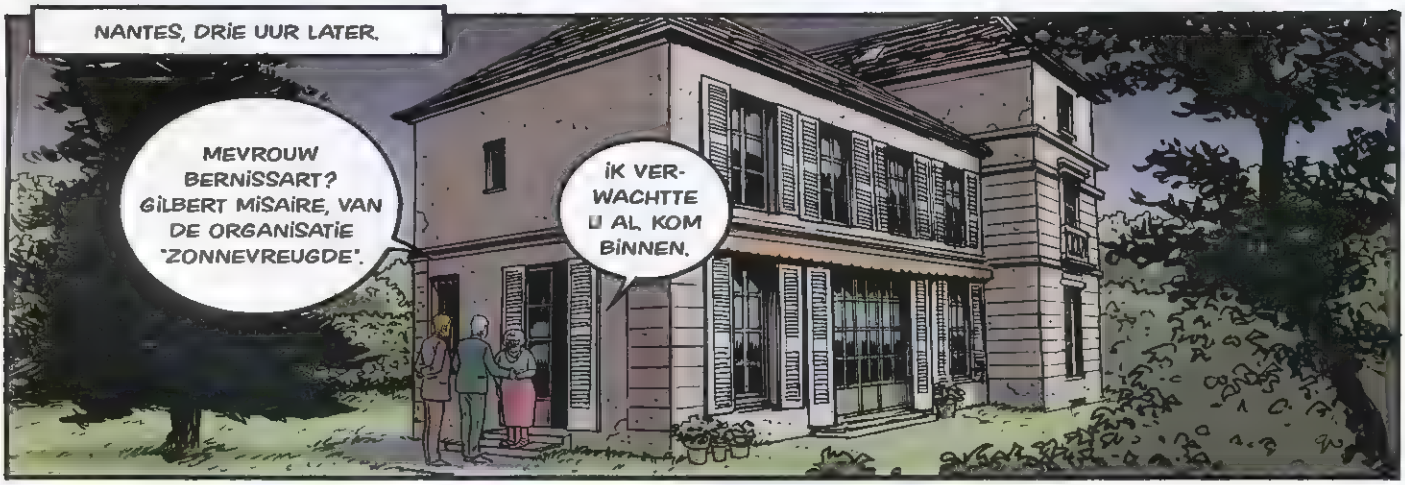
NANTES, DRIE UUR LATER.
MEVROUW BERNISSART? GILBERT MISAIRE, VAN DE ORGANISATIE 'ZONNEVREUGDE'.
IK VERWACHTTE U AL. KOM BINNEN.

IK WORD VERGEET-ACHTIG .
GISTEREN HAD IK VERGETEN HET GAS UIT TE ZETTEN. IK BESEFTE HET PAS UREN LATER, DOORDAT HET ZO STONK.

IK GA NAAR EEN RUSTHUIS. MIJN MEUBELS HEB IK NIET MEER NODIG. NEEM ALLES MAAR MEE WAT U KUNT GEBRUIKEN!

IK HEB GEEN FAMILIE, EN OOK GEEN GELDZORGEN. DAAROM DACHT IK AAN UW ORGANISATIE.

GEWELDIG WAT U ALLEMAAL DOET VOOR DIE ONGELUKKIGE KINDEREN DIE ANDERS NIET MET VAKANTIE ZOUDEN KUNNEN!

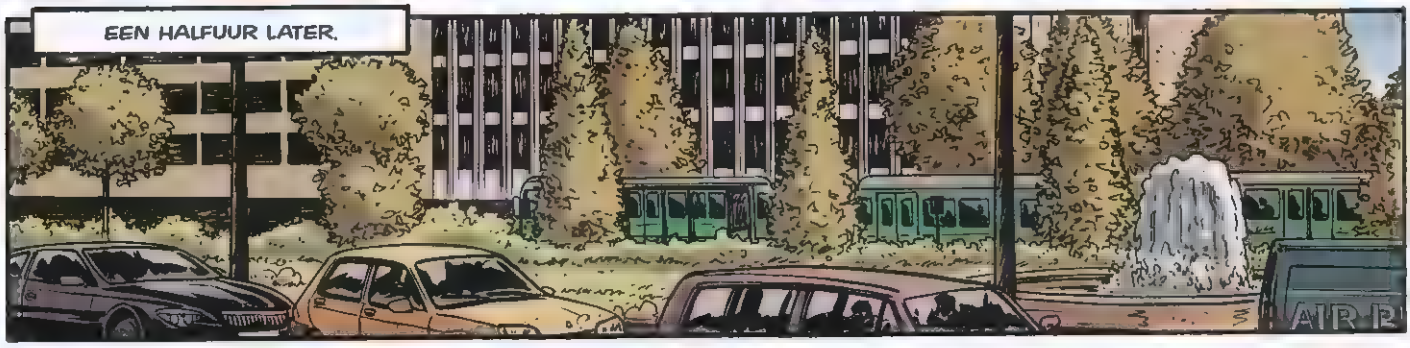
EEN HALFUUR LATER.

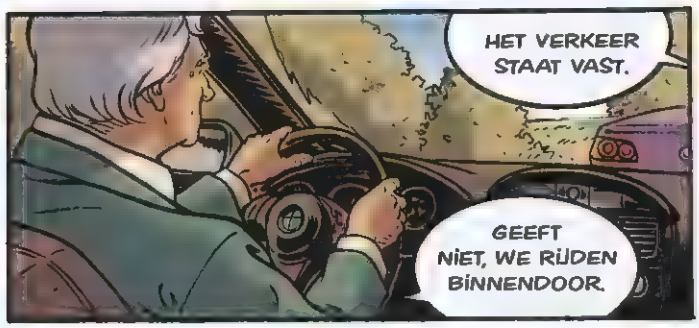
HET VERKEER STAAT VAST.
GEEFT NIET, WE RIJDEN BINNENDOOR.

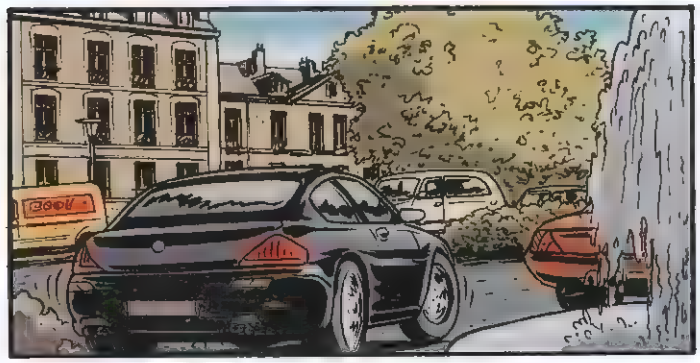

JE LIJKT DE STAD GOED TE KENNEN.
IK HAD EEN VRIENDIN DIE HIER WOONDE. WE ZAGEN ELKAAR NIET VAAK, MAAR IK VERZEKER JE DAT ZE NIET MIS WAS. ZE WOONDE ME HELEMAAL UIT... IN HET DAGELIJKS LEVEN O ZO GEREMD, MAAR IN BED EEN REGELRECHTE HOER.

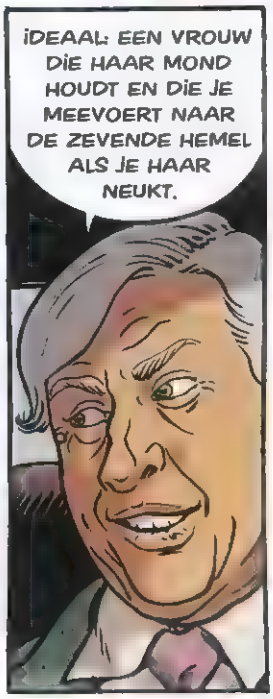
IDEAAL: EEN VROUW DIE HAAR MOND HOUDT EN DIE JE MEEVOERT NAAR DE ZEVENDE HEMEL ALS JE HAAR NEUKT.

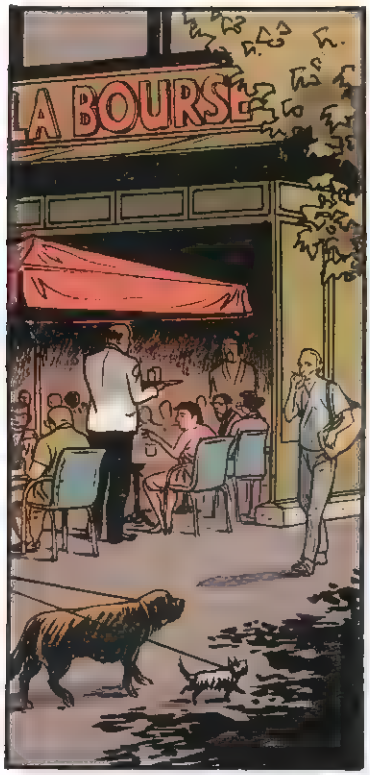
LA BOURSE

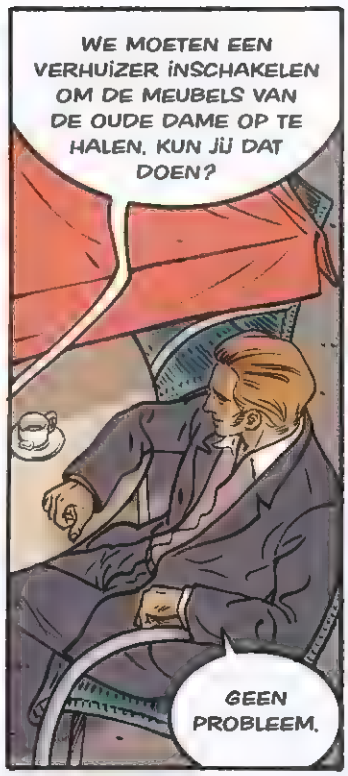
WE MOETEN EEN VERHUIZER INSCHAKELEN OM DE MEUBELS VAN DE OUDE DAME OP TE HALEN. KUN JIJ DAT DOEN?
GEEN PROBLEEM.

ZAG JE DAT SCHILDERIJTJE LINKS NAAST DE EETKAMERDEUR?
JA, JE LEEK ERG GEÏNTERESSEERD.

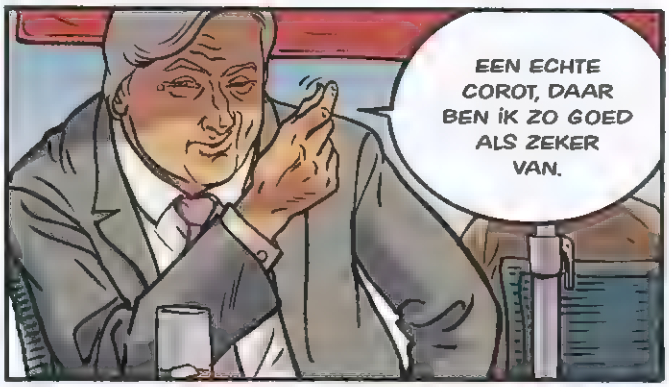
EEN ECHTE COROT, DAAR BEN IK ZO GOED ALS ZEKER VAN.

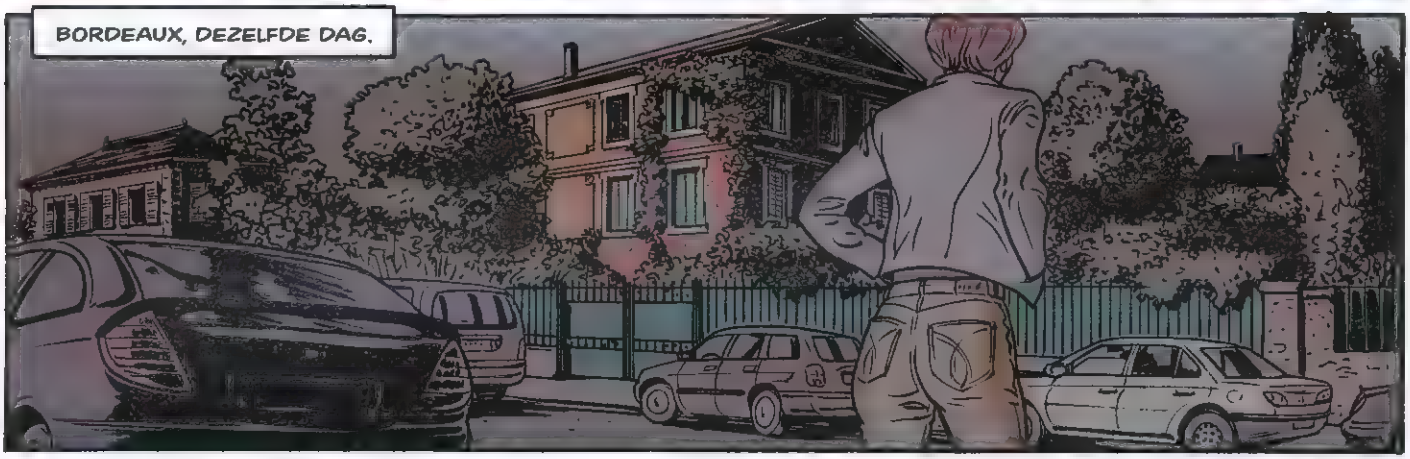
BORDEAUX, DEZELFDE DAG.

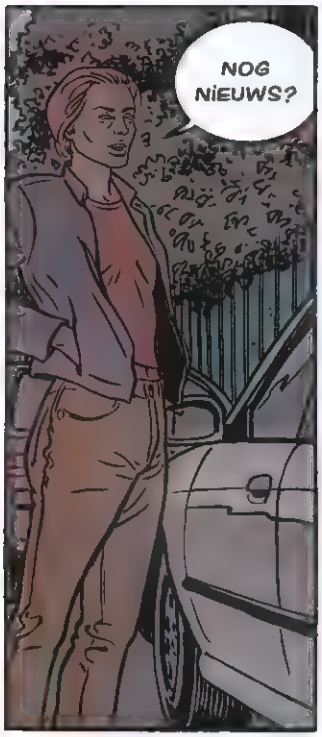
NOG NIEUWS?

ER IS SINDS EEN HALFUUR EEN MAN BIJ HAAR, IN DE VIJFTIG, GOED GEKLEED. HIJ KWAM TE VOET. IK GA KIJKEN WAAR ZIJN AUTO STAAT.

VEEL SUCCES!
BEDANKT. WELTERUSTEN.

DE VOLGENDE MORGEN.
HOE LANG DUURT HET OM ZULKE SPIEREN TE KWEKEN?
O, DA'S MAANDEN WERK! MAANDEN EN MAANDEN...
UITSLUITEND TRAINEN, OF NOG MEER?
NEE, NIET ALLEEN TRAINEN. VOEDSELSUPPLEMENTEN, EEN BEETJE CREATINE... NIKS ILLEGAALS, HOOR.
JE KUNT HET RUSTIG ZEGGEN. IK VERTEL HET NIET AAN DE POLITIE.
ALS IK GEPAKT HAD, ZOU IK ER ROND VOOR UITKOMEN. 'T IS NIET ERGER DAN EEN PAKJE SIGARETTEN PER DAG.
DA'S WAAR.
WEET JIJ HOE IK ERAAN KAN KOMEN?
MEEN JE DAT?
IK HEB GEEN ZIN OM MAANDEN TE WACHTEN. GEDULD IS NIET MIJN STERKSTE KANT.
IK ZAL 'NS NAVRAGEN.
FIJN.
TOT MORGEN?
fitness point
TOT MORGEN, JOHNNY.
FITNESS POINT
SAUNA
UV
MASSAGE
FRANÇOIS!
?

JE ZOU HET MIKE KUNNEN VRAGEN.
DE INSTRUC-TEUR?

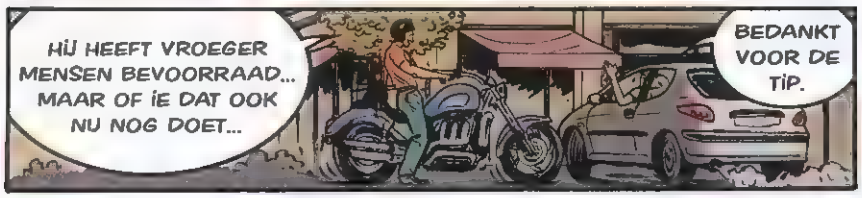
HIJ HEEFT VROEGER MENSEN BEVOORRAAD... MAAR OF IE DAT OOK NU NOG DOET...
BEDANKT VOOR DE TIP.

INTUSSEN.
POLICE NATIONALE

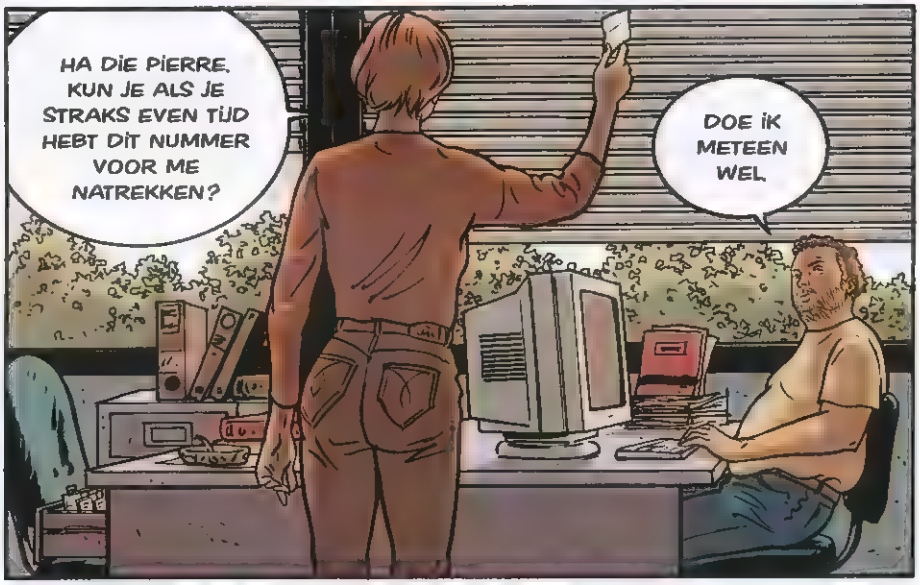
HA DIE PIERRE. KUN JE ALS JE STRAKS EVEN TIJD HEBT DIT NUMMER VOOR ME NATREKKEN?
DOE IK METEEN WEL.

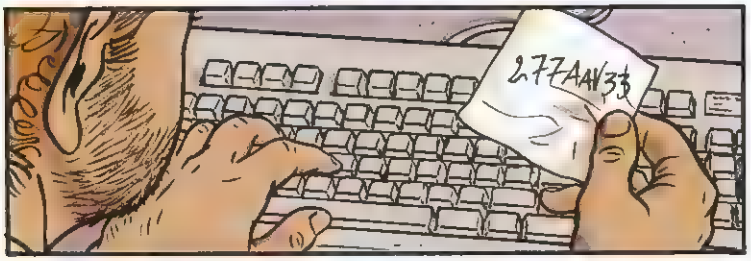
27ZAAV33

KLAAR IS KEES.

HEEL INTERESSANT.

DE VOLGENDE DAG.
FRANK BALSAMO
RÉCITAL UNIQUE

DANK U... DANK VOOR UW WARME ONTHAAL.

TOT VOLGEND JAAR!

PIJNLIJK! VAN ZIJN STEM IS WEINIG OVER.
HIJ HEEFT 'N HOOP KILOMETERS OP DE TELLER...
... EN MINSTENS DRIE BYPASSES.

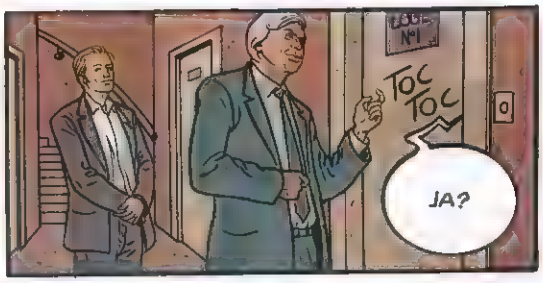
TOC TOC
JA?

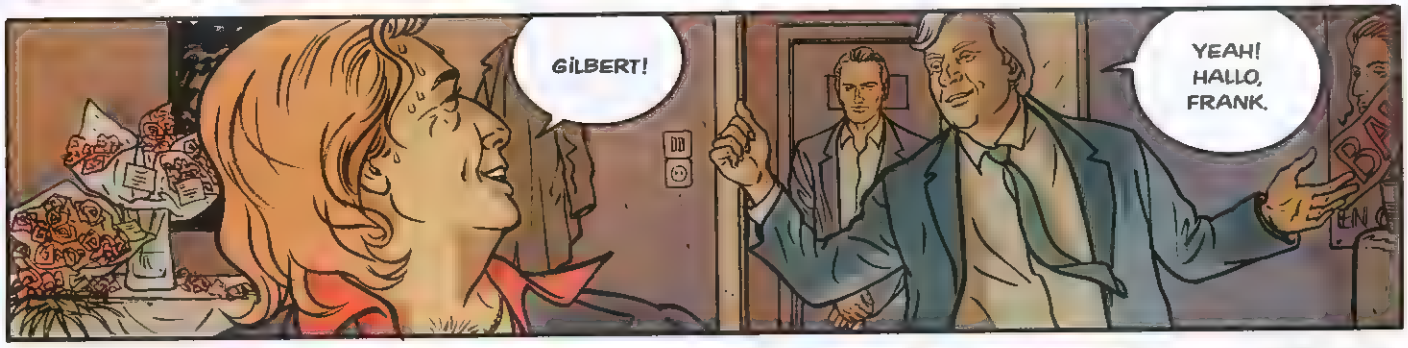
GILBERT!
YEAH! HALLO, FRANK.

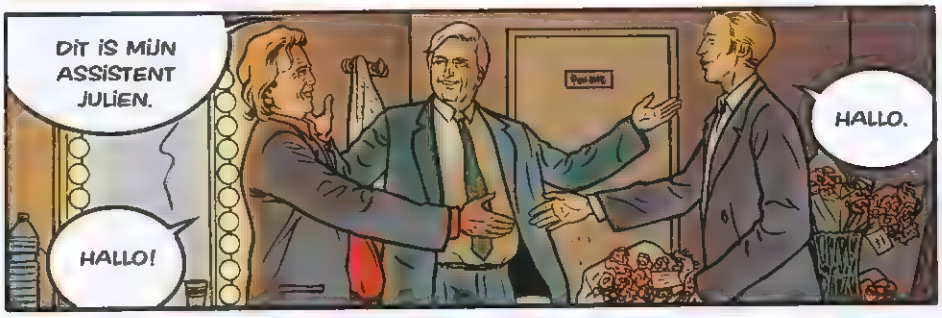
DIT IS MIJN ASSISTENT JULIEN.
HALLO!
HALLO.

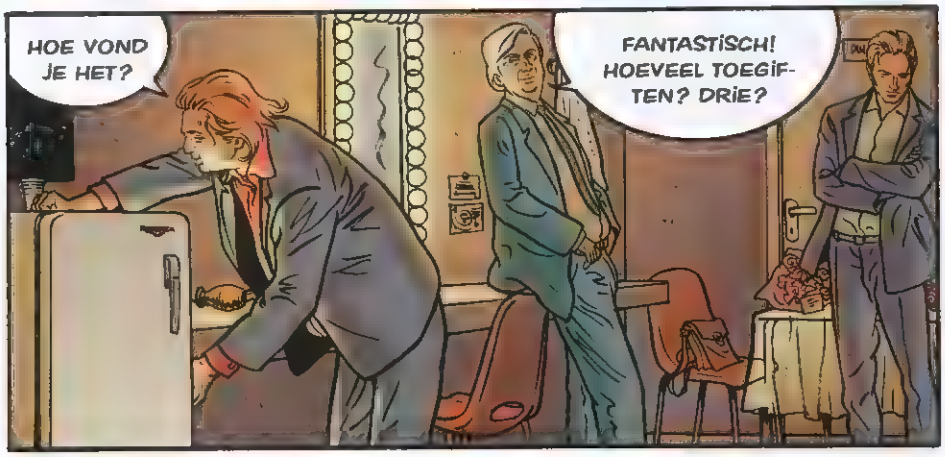
HOE VOND JE HET?
FANTASTISCH! HOEVEEL TOEGIFTEN? DRIE?

EN CONCERT
VIER. HET KLINKT ALS EEN CLICHÉ, MAAR IN DE PROVINCIE IS HET PUBLIEK VEEL ENTHOUSIASTER DAN IN PARIJS.

FRANK IS VAAK BIJ MIJ IN DE UITZENDING GEWEEST. WEET JE NOG, FRANK?
IK HERINNER ME VOORAL DAT WE NA AFLOOP GINGEN DOORZAKKEN.

MIJN MOEDER VINDT U GEWELDIG. TOEN IK NOG KLEIN WAS, DRAAIDE ZE UW PLATEN DE HELE DAG DOOR.
ZOU U UW LAATSTE CD VOOR HAAR WILLEN SIGNEREN?
MET PLEZIER!

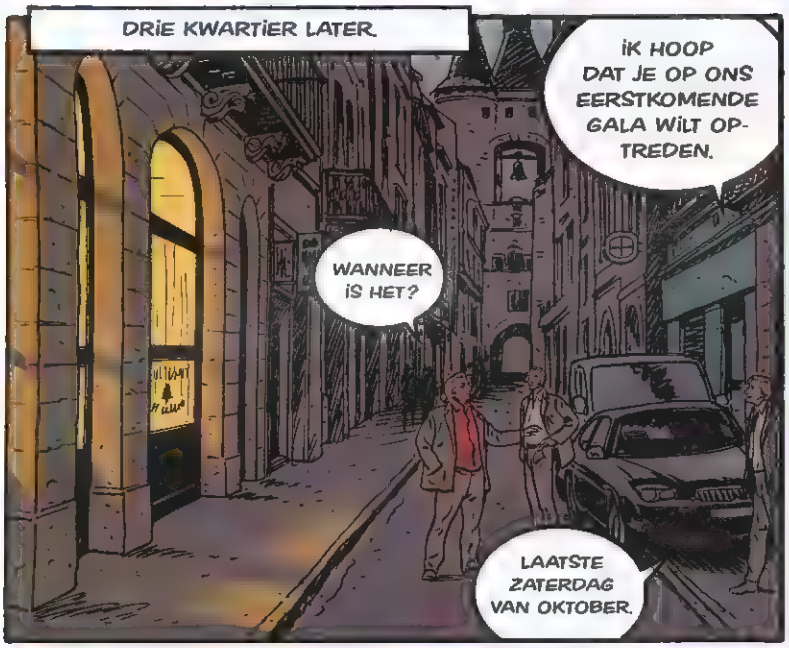
DRIE KWARTIER LATER.
IK HOOP DAT JE OP ONS EERSTKOMENDE GALA WILT OPTREDEN.
WANNEER IS HET?
LAATSTE ZATERDAG VAN OKTOBER.

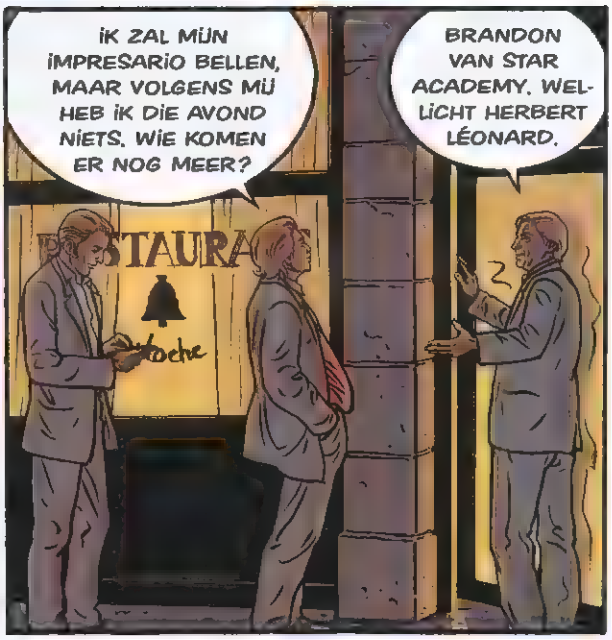
IK ZAL MIJN IMPRESARIO BELLEN, MAAR VOLGENS MIJ HEB IK DIE AVOND NIETS. WIE KOMEN ER NOG MEER?
BRANDON VAN STAR ACADEMY. WELLICHT HERBERT LÉONARD.

SANDRINE? IK KOM LATER THUIS. IK GA NOG UIT ETEN MET GILBERT EN FRANK BALSAMO.
JE DOET MAAR. AMUSEER JE.

WAAROVER REAGEER JE ZO? IK WERK.
IK HANG OP. IK KIJK NAAR EEN FILM EN STRAKS BEN IK DE DRAAD KWIJT.

IS ER IETS MIS? SANDRINE NIET BLIJ?
ZOIETS.

HIJ HEEFT EEN BLOEDMOOIE VRIENDIN, MAAR 'T IS NOGAL EEN SEKREET. SNAP JE?
IK SNAP HET.

ÉÉN UUR 'S NACHTS.
MOETEN WE JE NAAR HUIS BRENGEN?
HOEFT NIET, MIJN HOTEL IS VLAKBIJ.

IK HAD NOG WEL EEN AFZAKKERTJE GELUST.
BEGIN JE EINDELIJK 'N BEETJE VAN HET LEVEN TE GENIETEN?
RESTAURANT
IK NEEM JE ERGENS MEE NAARTOE... HET ZAL JE VAST BEVALLEN!

L'ODEON

JE KIJKT ZO RAAR. IS 'T DE EERSTE KEER DAT JE IN EEN PARENCLUB KOMT?
JA.

NIKS VOOR JE VRIENDIN ZEKER?
OOK NIET VOOR MIJ.
MISSCHIEN ALS IK SOCIOLOOG WAS.

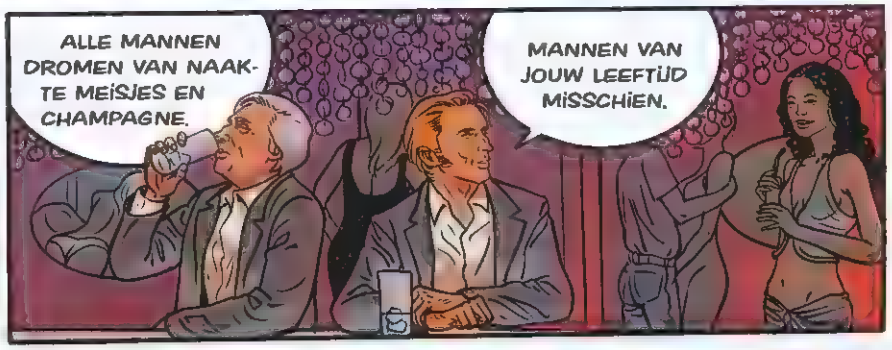
ALLE MANNEN DROMEN VAN NAAKTE MEISJES EN CHAMPAGNE.
MANNEN VAN JOUW LEEFTIJD MISSCHIEN.

WIL JE OPSTAPPEN?
NEE, NEE. DE WHISKY SMAAKT GOED.

TWEE UUR LATER.
ART COIFFURE

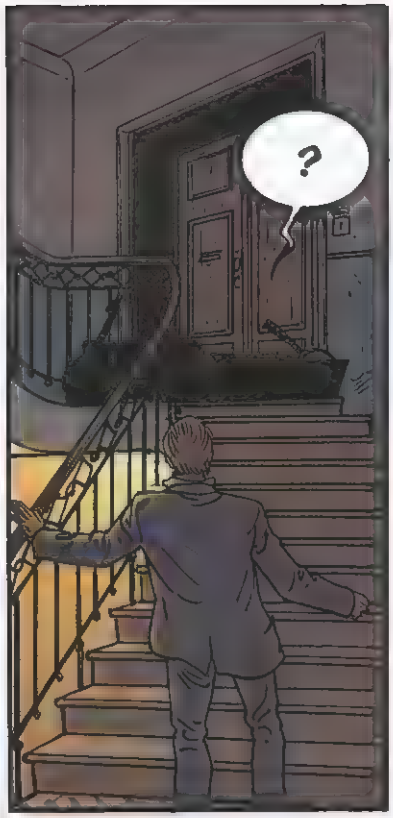
?

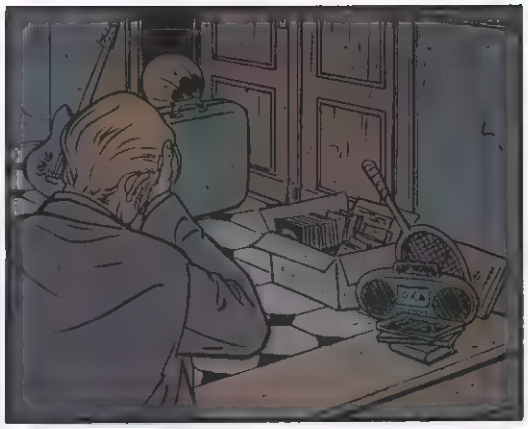

GILBERT? SANDRINE HEEFT ME ERUIT GEGOOID.
VER-DOMME!

KAN IK BIJ JOU SLAPEN?
IK MAAK EEN BED OP DE BANK.

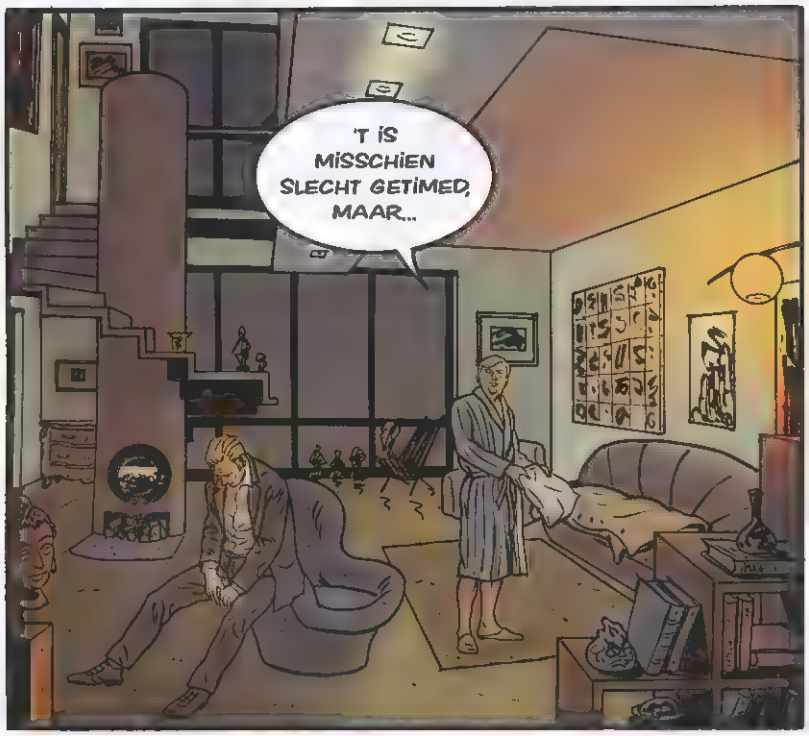
'T IS MISSCHIEN SLECHT GETIMED, MAAR...

... IK VOND HAAR GEEN MEISJE VOOR JOU.

ZE ZIET JOUW SUCCES MET LEDE OGEN AAN.

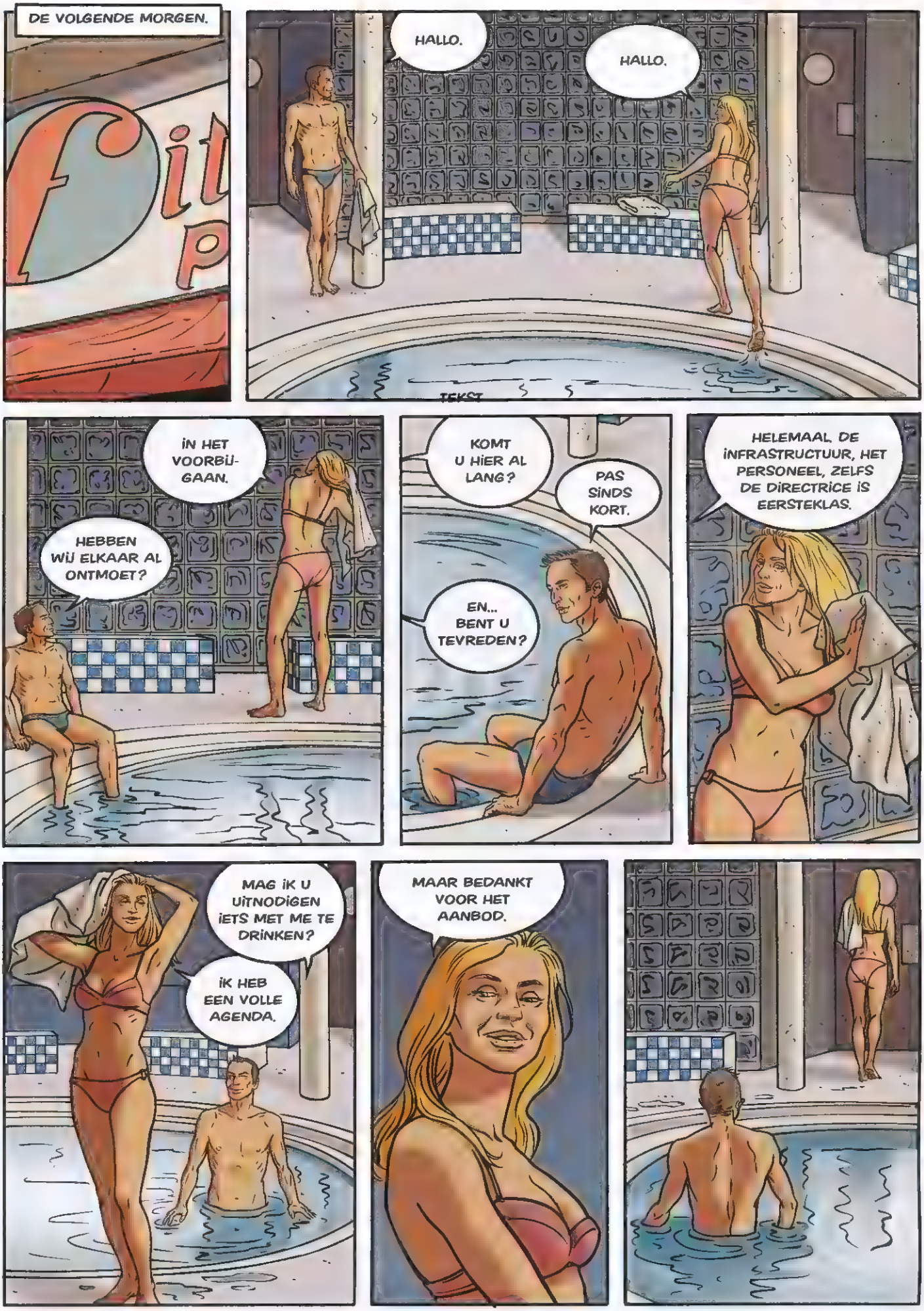
DE VOLGENDE MORGEN.
HALLO.
HALLO.
TEKST
IN HET VOORBIJ-GAAN.
HEBBEN WIJ ELKAAR AL ONTMOET?
KOMT U HIER AL LANG?
PAS SINDS KORT.
EN... BENT U TEVREDEN?
HELEMAAL. DE INFRASTRUCTUUR, HET PERSONEEL, ZELFS DE DIRECTRICE IS EERSTEKLAS.
MAG IK U UITNODIGEN IETS MET ME TE DRINKEN?
IK HEB EEN VOLLE AGENDA.
MAAR BEDANKT VOOR HET AANBOD.

MIKE! IK ZOCHT JE...
?

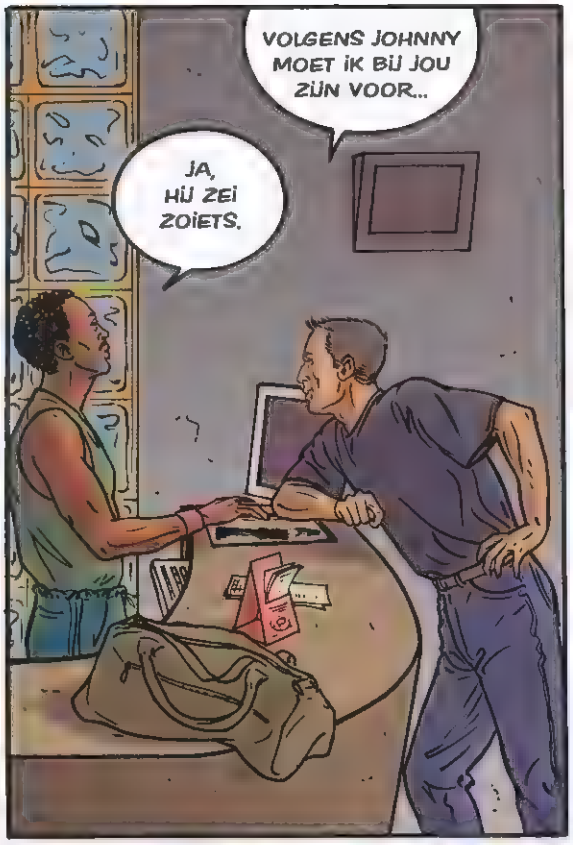
VOLGENS JOHNNY MOET IK BIJ JOU ZIJN VOOR...
JA, HIJ ZEI ZOIETS.

MAAR LIEVER NIET HIER. IK VOEL ER NIETS VOOR MIJN BAAN TE VERLIEZEN.

KOM NAAR DE AUBADE, RUE DU HÂ. IK BEN DAAR ELKE DAG TIJDENS HAPPY HOUR.

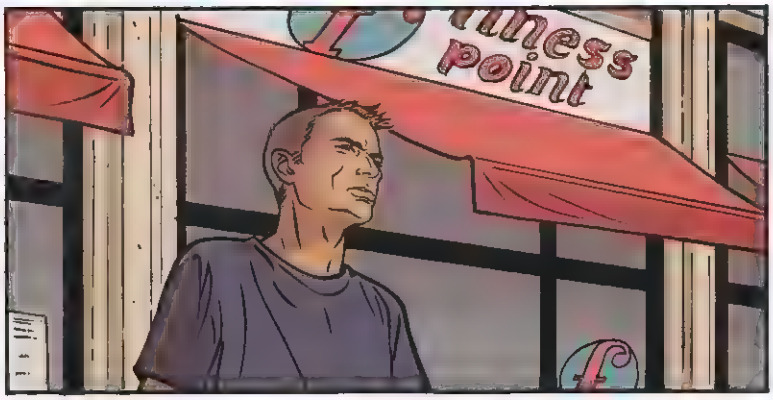
ness point

INTUSSEN.
SANDRINE? MET MIJ.

IK GELOOF DAT WE MOETEN PRATEN.
WAAROVER? VOOR PRATEN IS HET NU TE LAAT.
JIJ MAAKTE JE KEUZES. IK PROBEERDE JE TE ZEGGEN DAT IK 'T DAAR NIET MEE EENS WAS. JIJ WOU NIET LUISTEREN, DUS TROK IK MIJN CONCLUSIES.

GILBERT HEEFT GELIJK: JE BENT JALOERS OP MIJN SUCCES.
KLETS NIET! JE KRIJGT EEN BAANTJE IN DE SCHOOT GEWORPEN – BEDANKT, PAPA – EN DAT NOEM JIJ SUCCES? EN DIE GILBERT, IK SNAP NIET HOE JIJ 'T UITHOUDT MET DIE KWAL!

'T IS EEN GOEIE VENT.
ZIE JE WEL, WE ZIJN 'T OVER ALLES ONEENS. WE KUNNEN BETER KAPPEN.

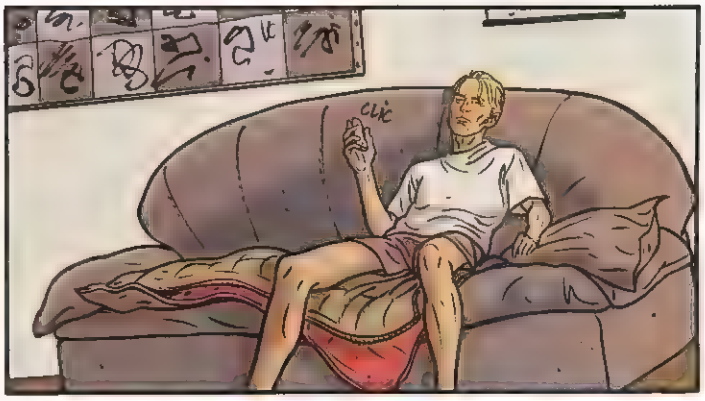
CLIC

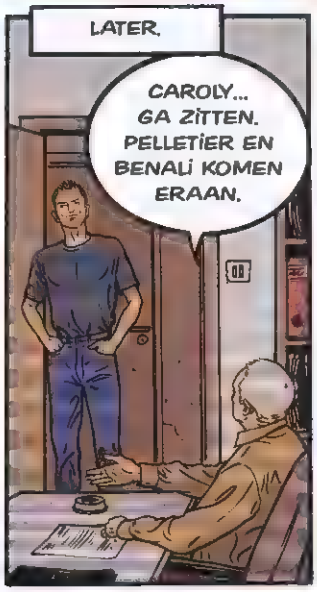
LATER.
CAROLY... GA ZITTEN. PELLETIER EN BENALI KOMEN ERAAN.

EN?
IK BEN BEZIG EEN DROOMLICHAAM TE VERWERVEN, TEN KOSTE VAN ZWARE DWANGARBEID DIE BEST EEN KLEINE TOESLAG ZOU VERDIENEN... MAAR OF DE ADMINISTRATIE ER OOK ZO OVER DENKT...
IS DAT ALLES?

NEE, IK HEB ER EEN VRIEND BIJ.
FIJN VOOR JE.
JA, ZO VEEL VRIENDEN HEB IK NIET.

HIJ HEEFT HET LIJF VAN SYLVESTER STALLONE IN ZIJN ROCKY-PERIODE. HIJ MOET HANDENVOL ROTZOOI HEBBEN GESLIKT, HOEWEL HIJ BEWEERT VAN NIET. HIJ TIPTE ME DAT MIKE, EEN VAN DE INSTRUCTEURS, BEREID ZOU ZIJN ME ALLERLEI PRODUCTEN TE LEVEREN.

IK WEET IN DIT STADIUM NOG NIET OF HET OM KRUIMELWERK GAAT OF OM EEN GEORGANISEERDE HANDEL. IN ELK GEVAL STAAT HET VAST DAT DE LEIDING VAN DE SCHOOL ER NIET BIJ BETROKKEN IS.
HALLO, BAAS.

IK HOOP DAT JULLIE MEER TE MELDEN HEBBEN DAN CAROLY.
DAT ZIT WEL GOED.

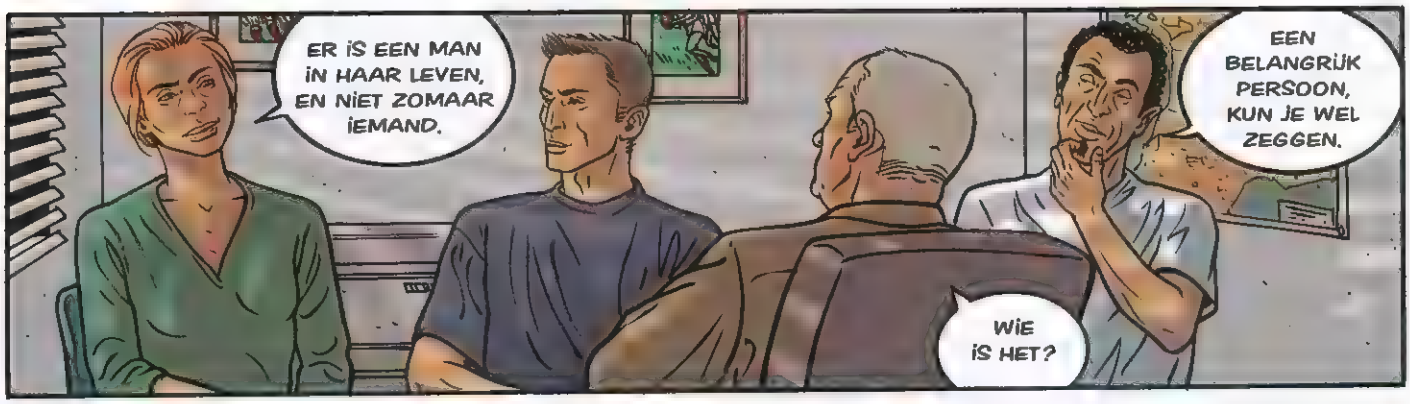
ER IS EEN MAN IN HAAR LEVEN, EN NIET ZOMAAR IEMAND.
EEN BELANGRIJK PERSOON, KUN JE WEL ZEGGEN.
WIE IS HET?

PIERRE VAUTIER.
DE VOORZITTER VAN DE ORGANISATIE DIE VAKANTIES VERZORGT VOOR KINDEREN UIT DE VOORSTEDEN?
NIEMAND MINDER.

HIJ BEZOEKT HAAR TWEE OF DRIE KEER PER WEEK, IN ALLE DISCRETIE. HIJ IS GETROUWD.

WE MOETEN TOEGANG KRIJGEN TOT DE BOEKHOUDING VAN DE ORGANISATIE. IK VERMOED DAT WE DAARIN ZAKEN ZULLEN AANTREFFEN DIE DE GULLE DONATEURS ZOUDEN ONTGOOCHELEN.
IK VRAAG DE PROCUREUR EEN RECHTER VAN INSTRUCTIE AAN TE WIJZEN.

BAAS, IK BEDENK IETS...
WAT?

ALS IK U WAS, ZOU IK DE NAAM VAUTIER NOG NIET NOEMEN.
IK ZOU ALLEEN ZEGGEN DAT WE VOLDOENDE AANWIJZINGEN HEBBEN OM DE ZAAK TOE TE VERTROUWEN AAN EEN RECHTER, VERDER NIETS.

BEN JE BANG DAT...?
VAUTIER BEHOORT TOT DE PLAATSELIJKE SOCIETY. HET KAN BEST DAT HIJ GOLFT OF BILJART MET HOGE HEREN VAN DE MAGISTRATUUR.

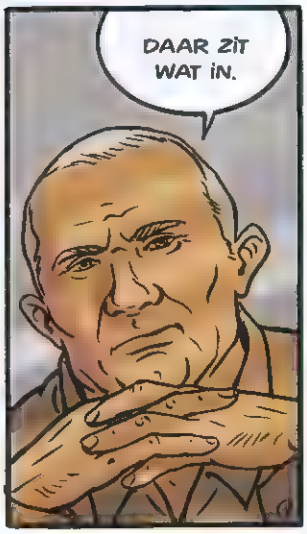
DAAR ZIT WAT IN.

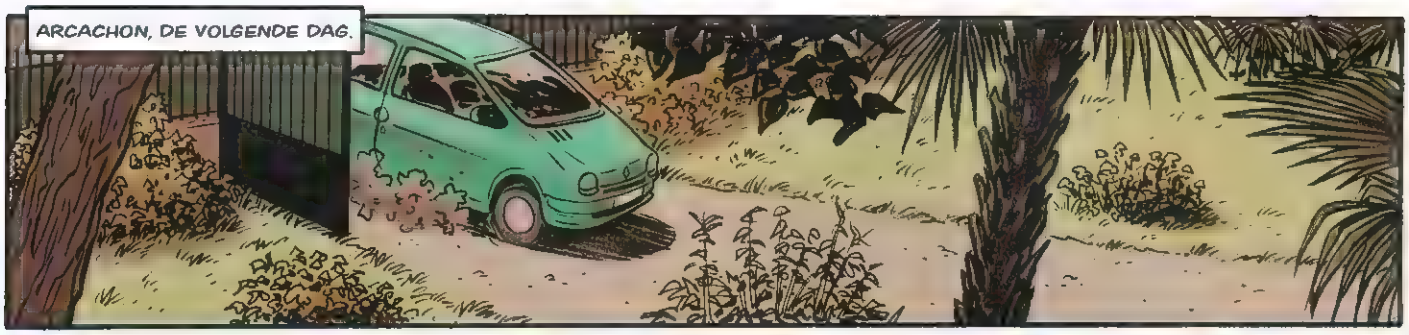
ARCACHON, DE VOLGENDE DAG.

JULIEN?!

'T IS UIT MET SANDRINE.
KOM JE WEER THUIS WONEN?
NEE, TOT IK EEN FLAT HEB GEVONDEN, LOGEER IK BIJ GILBERT, DE RECHTERHAND VAN MIJN VADER. MAAR DAAR IS GEEN PLAATS OM MIJN SPULLEN OP TE SLAAN.

HOE IS HET MET MAMA?
HET GAAT BETER.
BETER?!

GISTEROCHTEND KREEG ZE EEN AANVAL. DOKTER HÉRIOT KWAM METEEN. HIJ WILDE EEN AMBULANCE BELLEN, MAAR JE VADER WAS ERTEGEN.

KIJK NIET ZO. JE WEET BEST DAT ZE NIET NAAR HET ZIEKENHUIS WIL.

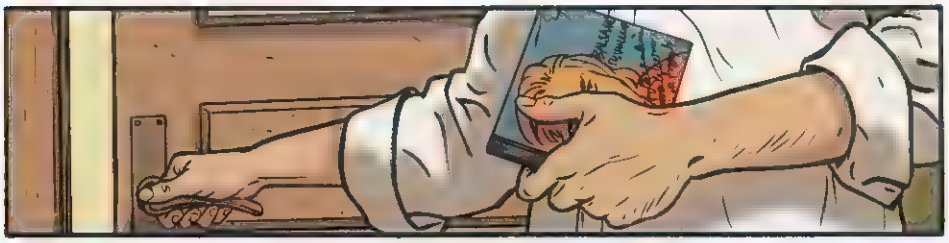

?

BORDEAUX, DEZELFDE DAG.
EEN RECHTER AANWIJZEN? DAT WIL IK BEST, MAAR OP GROND WAARVAN? DE AANWIJZINGEN DIE U MIJ VOORLEGT, ZIJN FLINTERDUN.

U ZEGT DAT HET GELD VAN MONIQUE MORANGE WAARSCHIJNLIJK AFKOMSTIG IS UIT HAAR OMGEVING... IK WIL OP Z'N MINST WETEN WAT U DAARMEE BEDOELT. U MOET NAMEN HEBBEN...
UITERAARD... MAAR DAAROVER IS NOG ONZEKERHEID.

IK HEB DE INDRUK DAT U IETS VOOR MIJ ACHTERHOUDT.
NEE, HELEMAAL NIET.

KOM MAAR TERUG ALS U ZEKERHEID HEBT.

MONIQUE MORANGE IS DE MAÎTRESSE VAN PIERRE VAUTIER.

DAT WEET U ZEKER?
JA.

GEEN IDEE WAT U ZICH ALLEMAAL IN UW HOOFD HAALT, MAAR IK KAN U DIT ZEGGEN: PIERRE VAUTIER STAAT ALS BURGER BOVEN ELKE VERDENKING. DE MANIER WAAROP HIJ ZIJN ORGANISATIE LEIDT, IS EXEMPLARISCH TE NOEMEN.

ALS U MEENT DAT MEVROUW MORANGE HAAR RIJKDOM AAN HEM TE DANKEN HEEFT, VERGIST U ZICH DEERLIJK. LAAT DEZE ZAAK VOORLOPIG RUSTIG.

IK HEB EEN ANDERE DOSSIER VOOR U, DAT VEEL CONCRETER IS... EEN HANDEL IN VALSE DVD'S.

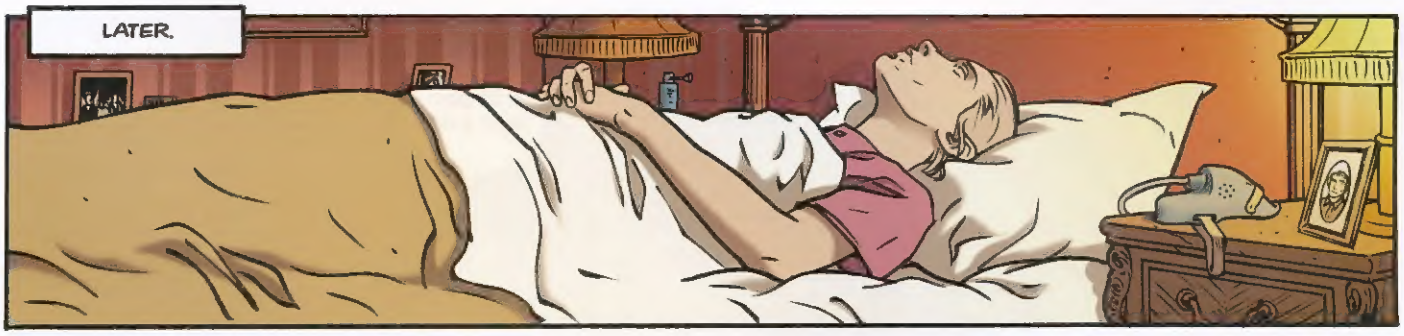
LATER.

IK HAD NIET VERWACHT DAT ZE AL ZO SNEL EEN TWEEDE AANVAL ZOU KRIJGEN. DAT IS HEEL UIT-ZONDERLIJK.

ALTHANS, IN THEORIE.

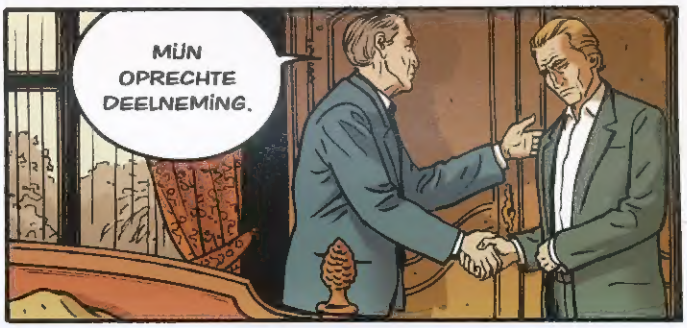
MIJN OPRECHTE DEELNEMING.

TEGELIJKERTIJD.
POLICE NATIONALE

BAAS... BENT U BIJ DE PROCUREUR GEWEEST?

HEEFT HIJ EEN RECHTER AANGEWE-ZEN?
NOG NIET.

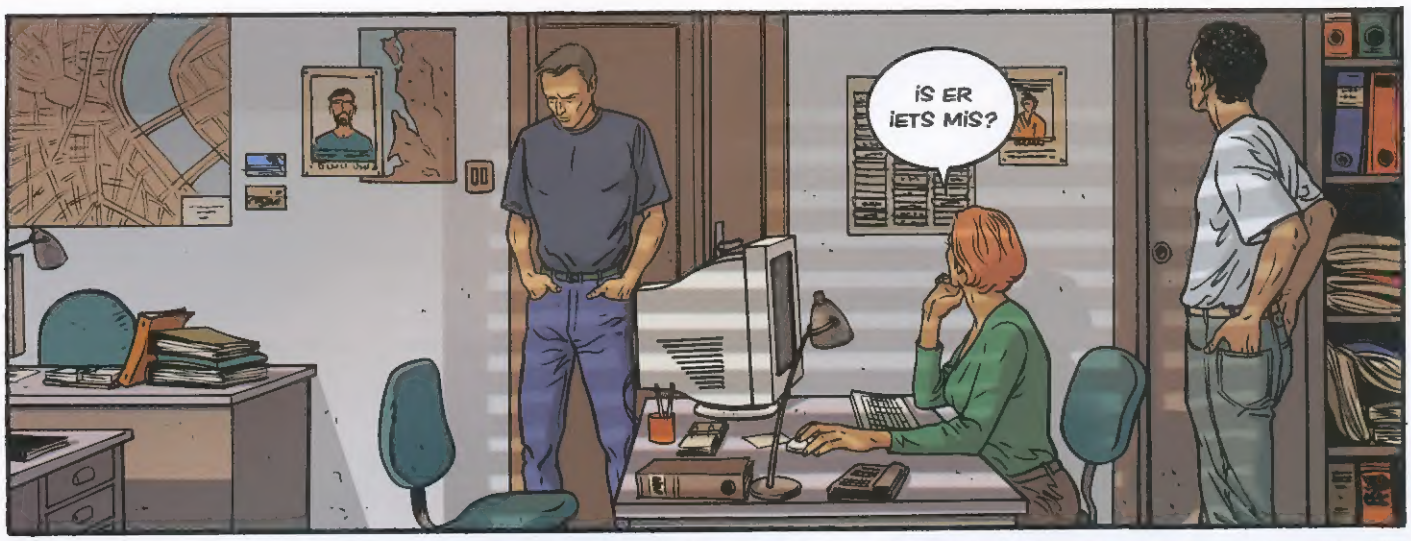

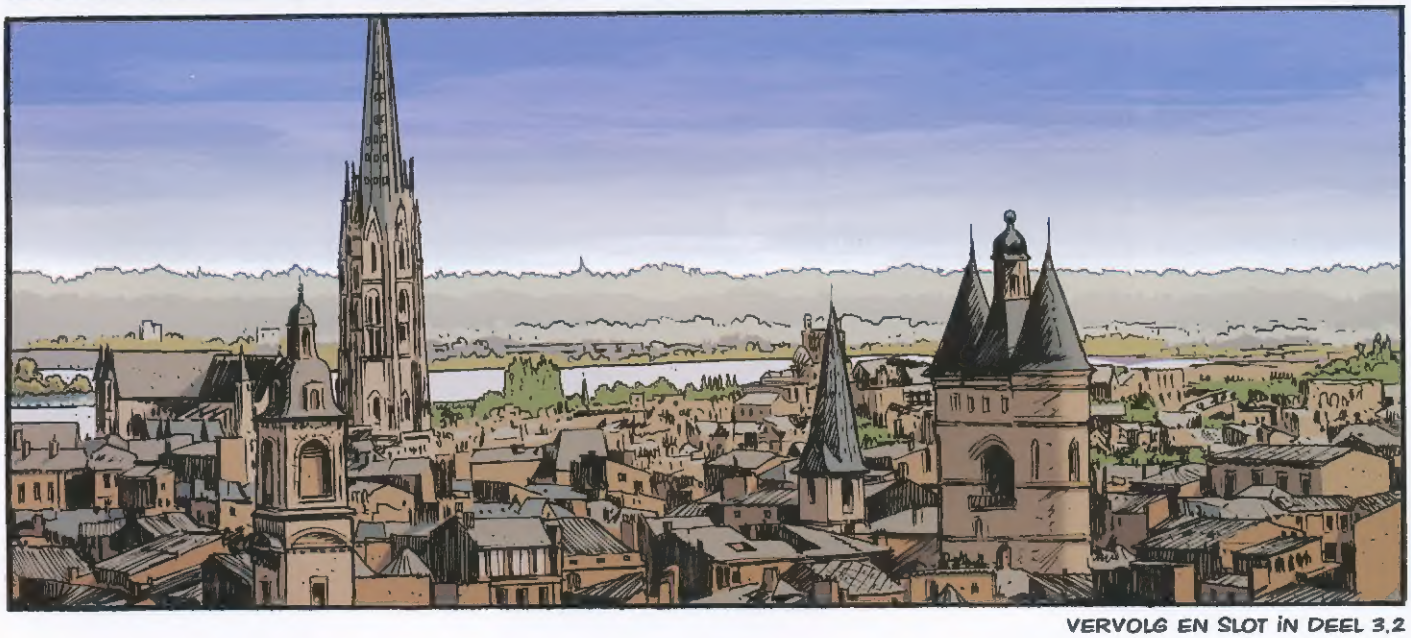

VERVOLG EN SLOT IN DEEL 3.2
DE CONFRONTATIE

BANKGEHEIMEN

Sommigen hebben getracht lood te veranderen in goud. Deze mensen zijn erin geslaagd goud te veranderen in lood... en het lood in miljoenen euro's...

BOVEN ELKE VERDENKING. De justitie in Bordeaux doet onderzoek naar de directrice van een sportschool, die diverse rekeningen heeft bij de VIP Lux Bank in Luxemburg... Julien Vautier geeft zijn droom om filmregisseur te worden op en treedt in dienst van de liefdadigheidsorganisatie die wordt geleid door zijn vader, de charismatische Pierre Vautier. Hij wordt de assistent van diens rechterhand Gilbert, een voormalige televisiepresentator...

SPEURWERK

ISBN 978-90-6969-560-0
9 789069 695600